VISIT…

LANZAROTE Caliente.COM

MYLENE FARMER

Point de Suture
Songbook

«Tous les points de suture du Monde
ne pourront me recoudre…»
(Carlito's Way)

Point de Suture
songbook

Dégénération	page 10
Appelle mon numéro	page 16
Je m'ennuie	page 20
Paradis Inanimé	page 25
Looking For My Name	page 31
Point de suture	page 36
Réveiller le Monde	page 42
Sextonik	page 49
C'est dans l'air	page 55
Si j'avais au moins…	page 63

Paroles: Mylène Farmer
Musique: Laurent Boutonnat

Retransciption des partitions: Max
Graphisme: D.A.F

Photos: Etsuko Miura, Simon Hawk

© 2008 • Edition Isiaka • 15 Rue de Douai 75009 Paris 09
Partition amateur soumise aux droits d'auteurs • Réservé à un usage privé ou éducatif

Dégénération

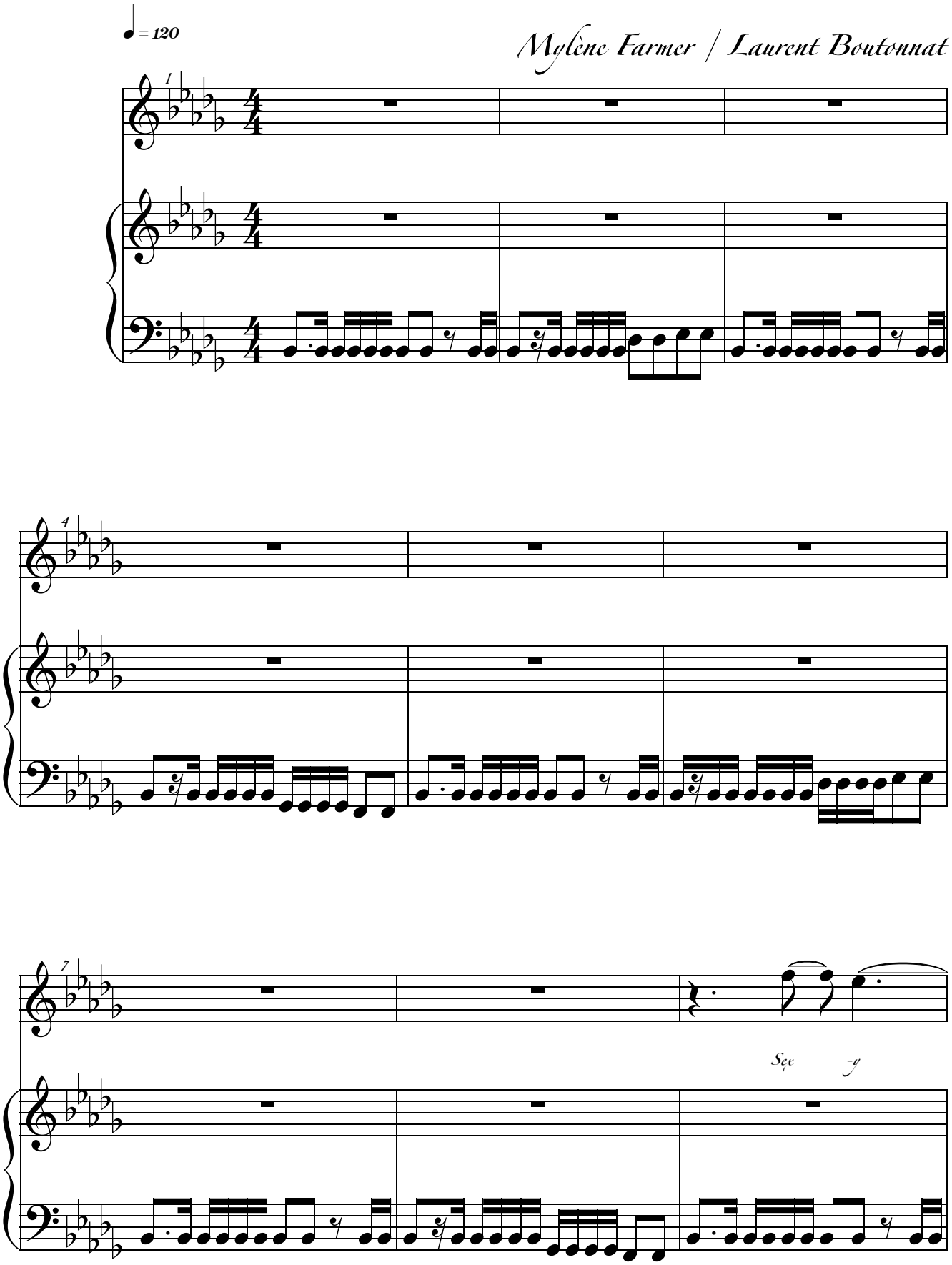

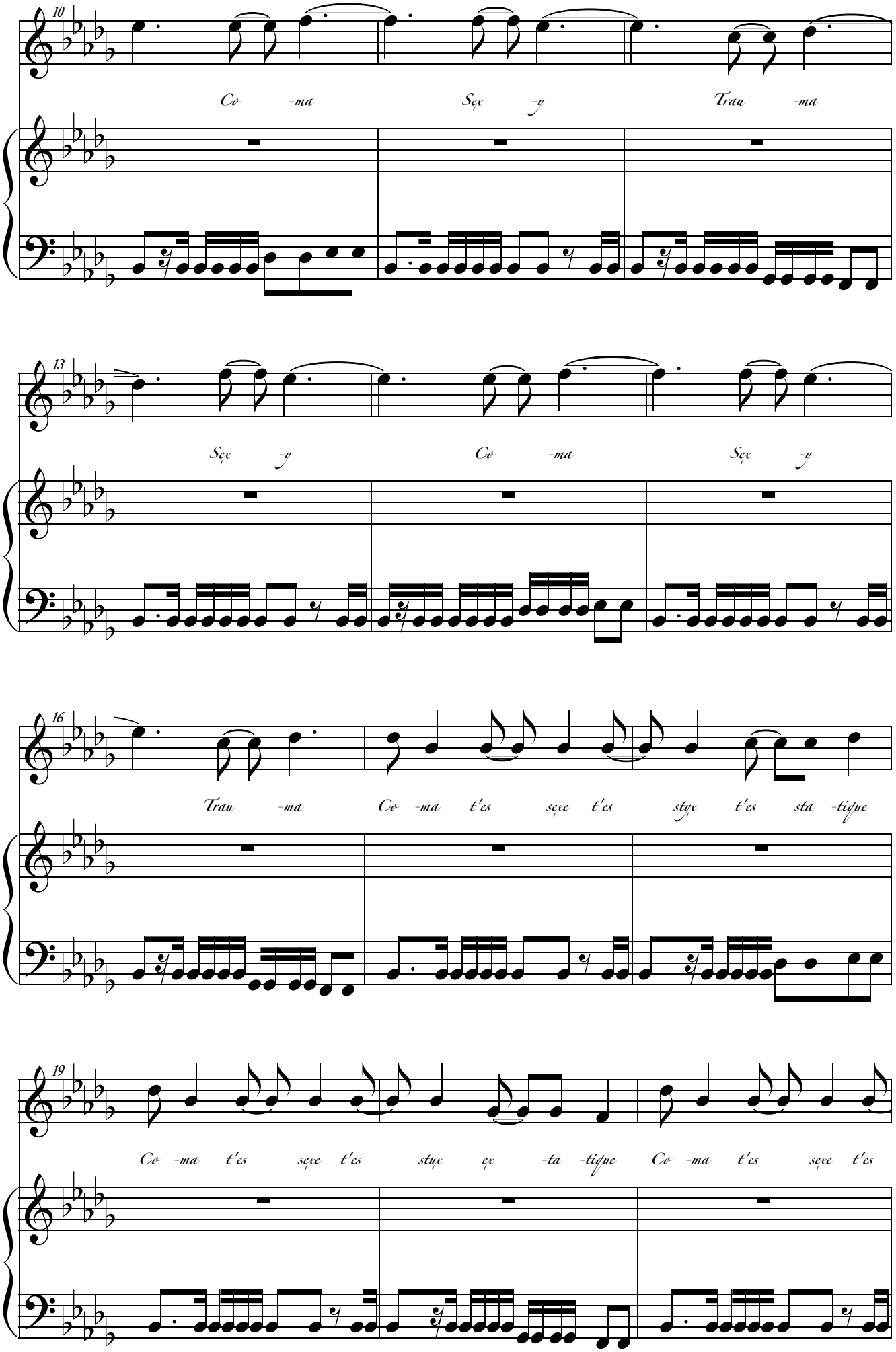
10
Co -ma Sex -y Trau -ma
13
Sex -y Co -ma Sex -y
16
Trau -ma Co -ma t'es sexe t'es stye t'es sta -tique
19
Co -ma t'es sexe t'es stye ex -ta -tique Co -ma t'es sexe t'es

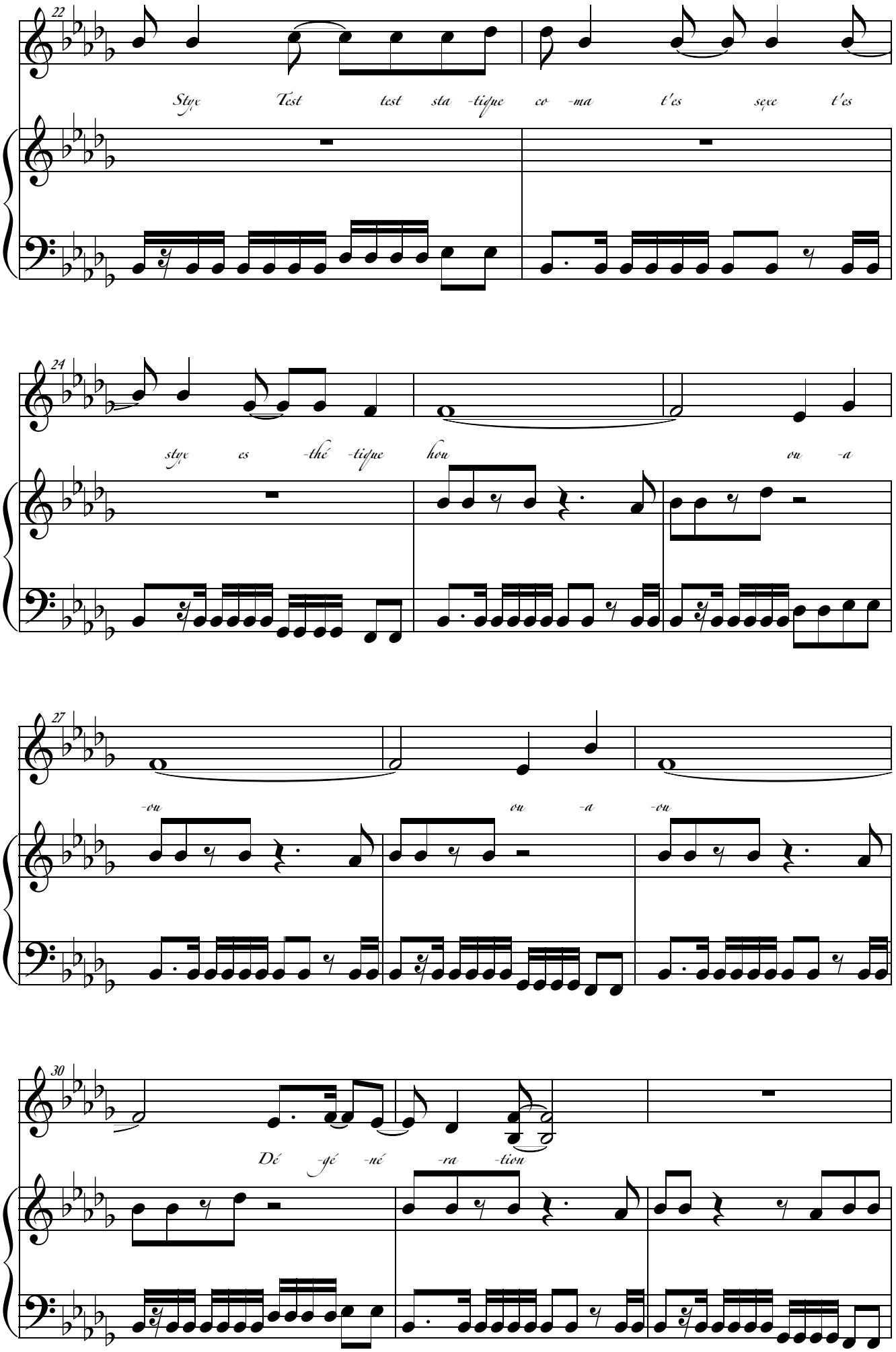
22
Stye Test test sta -tique co -ma t'es sexe t'es
24
stye es -thé -tique hou ou -a
27
-ou ou -a -ou
30
Dé -gé -né -ra -tion

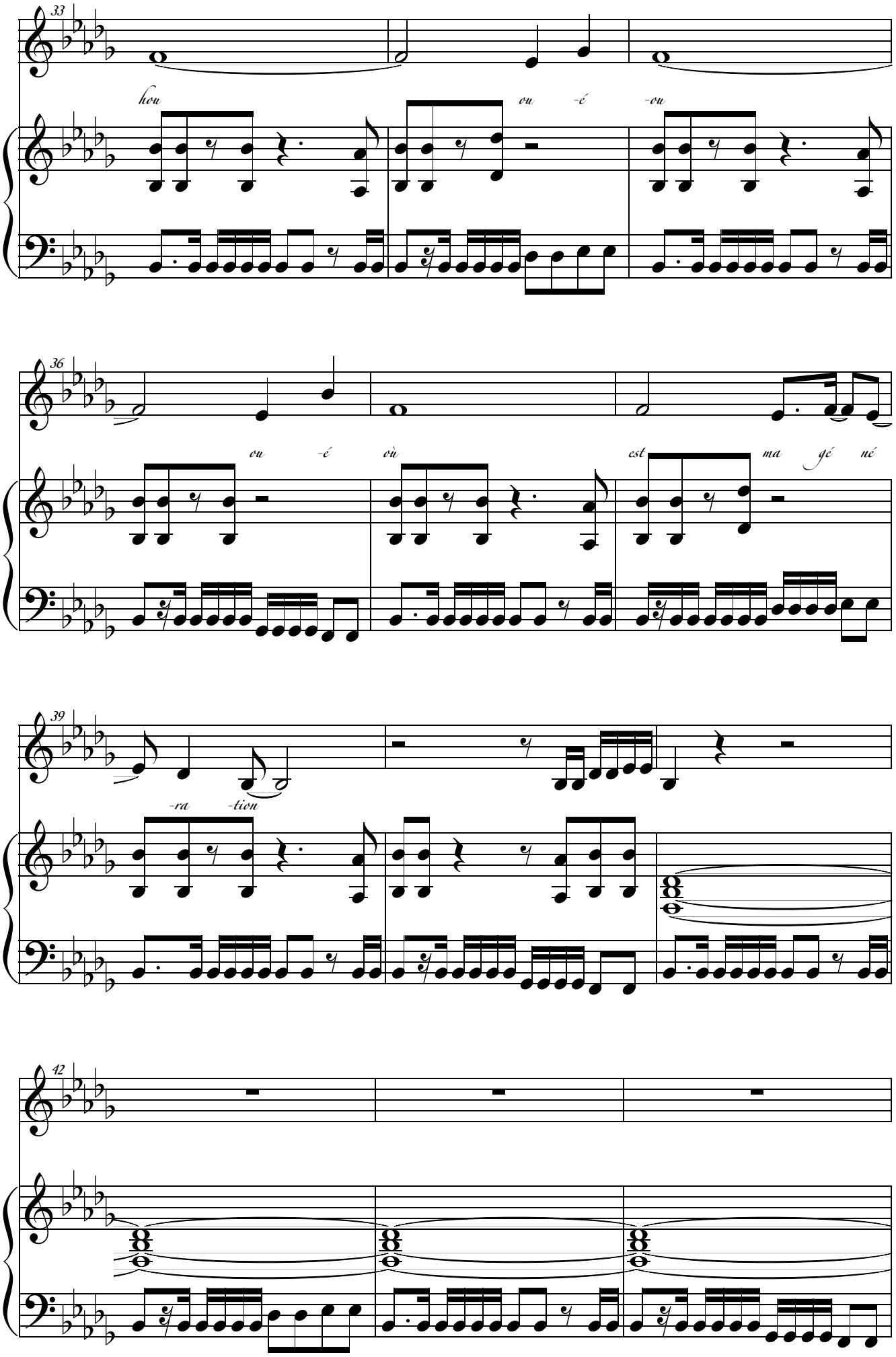
33
hou
ou
-é
-ou
36
ou
-é
où
est
ma
gé
né
39
-ra
-tion
42

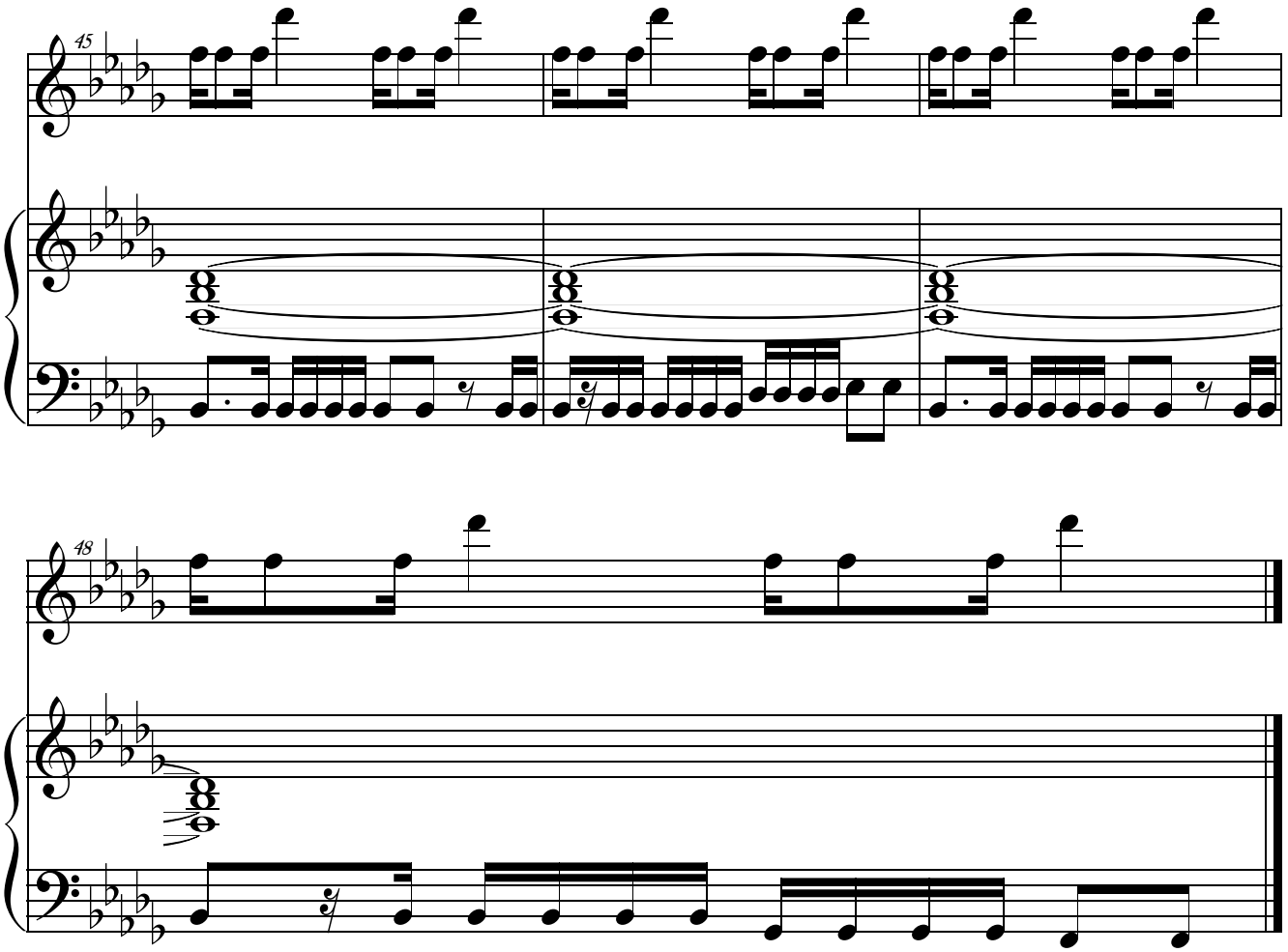
45
48

Dégénération

Sexy coma
Sexy trauma
Sexy coma
Sexy trauma

Coma t'es sexe, t'es styx,
Test statique
Coma t'es sexe, t'es styx,
Extatique
Coma t'es sexe, t'es styx,
Test, test statique
Coma t'es sexe, t'es styx,
Esthétique

Ou ou wa ou
Ou wa ou
Dégénération

Ou ou est ou
Ou est où est
Ma génération

J'sais pas moi
Mais y faut qu'ça bouge
J'sais pas moi
Mais y faut qu'ça bouge
J'suis coma là...
Mais y faut qu'ça bouge
Faut qu'ça bouge
Faut qu'ça bouge

Appelle mon numéro

Mylene Farmer / Laurent Boutonnat

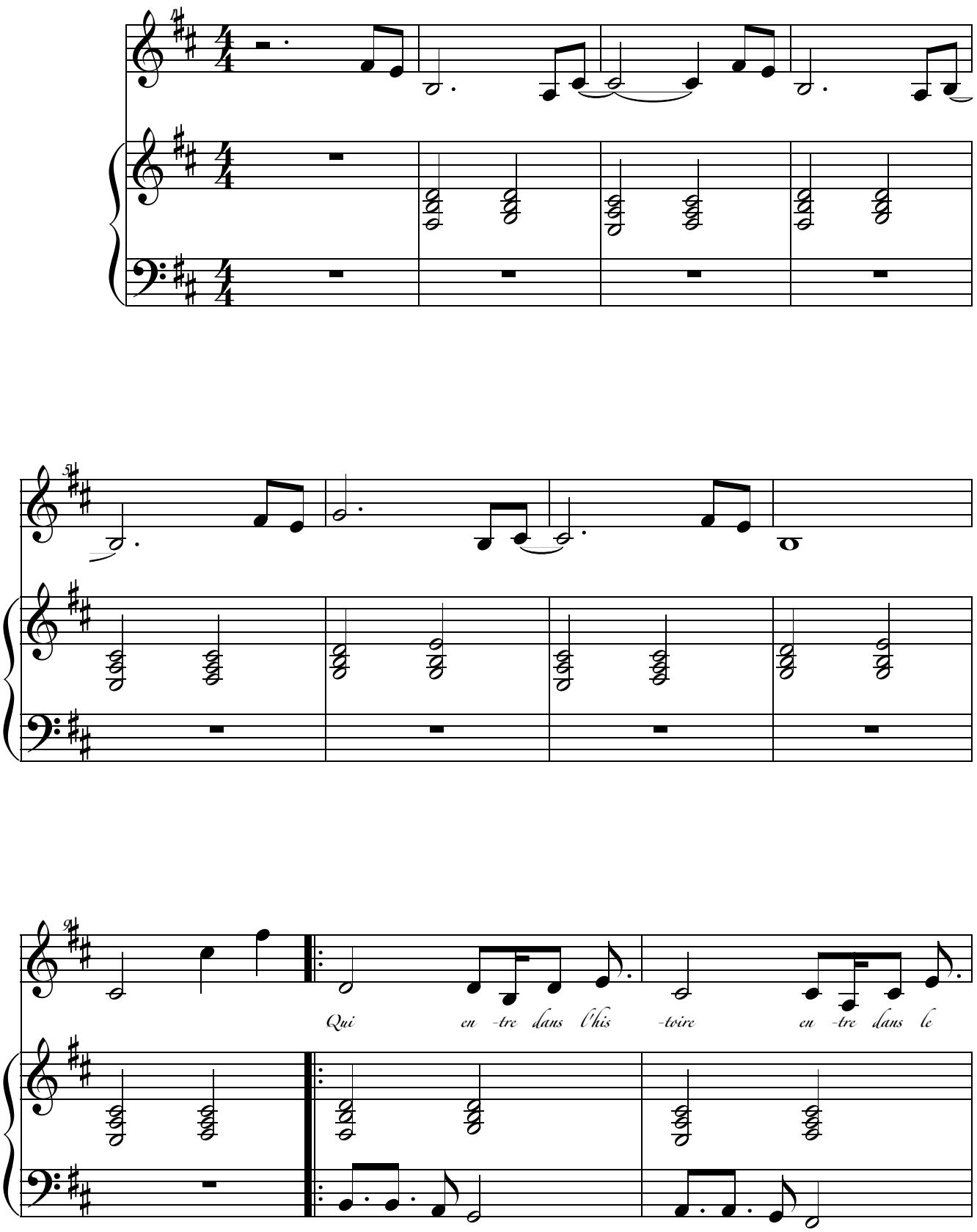

12

noir his -toi -re d'y voir mon plus beau ges -te J'ai un pi -llow du

15

soir un pi -llow de star sans pi -llow je n'ai pls l'en -vie d'ê -tre

18

A -ppelle mon nu -mé -ro J'hu -meur à zé -ro A -ppelle mon nu -mé -ro

21

J'ai le sang si chaud A -ppelle mon nu -mé -ro Viens dans mon si -llage

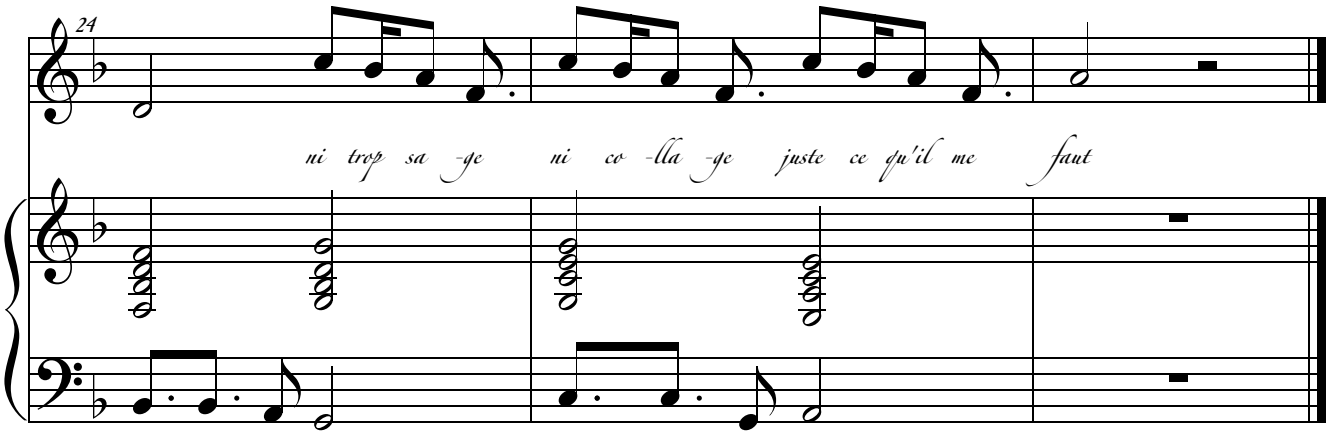
24
ni trop sa -ge ni co -lla -ge juste ce qu'il me faut

Appelle mon numéro
J'humeur à zéro
Appelle mon numéro
J'ai le sang si chaud
Appelle mon numéro
Viens dans mon sillage
Ni trop sage
Ni collage
Juste ce qu'il me faut

Appelle mon numéro
Compose ma vie
Appelle mon numéro
Fais-moi l'hallali
Appelle mon numéro
Donne-moi le « la »
Lalalala
Lalalala
Appelle-moi

Je m'ennuie

♩ = 130

Mylène Farmer / Laurent Boutonnat

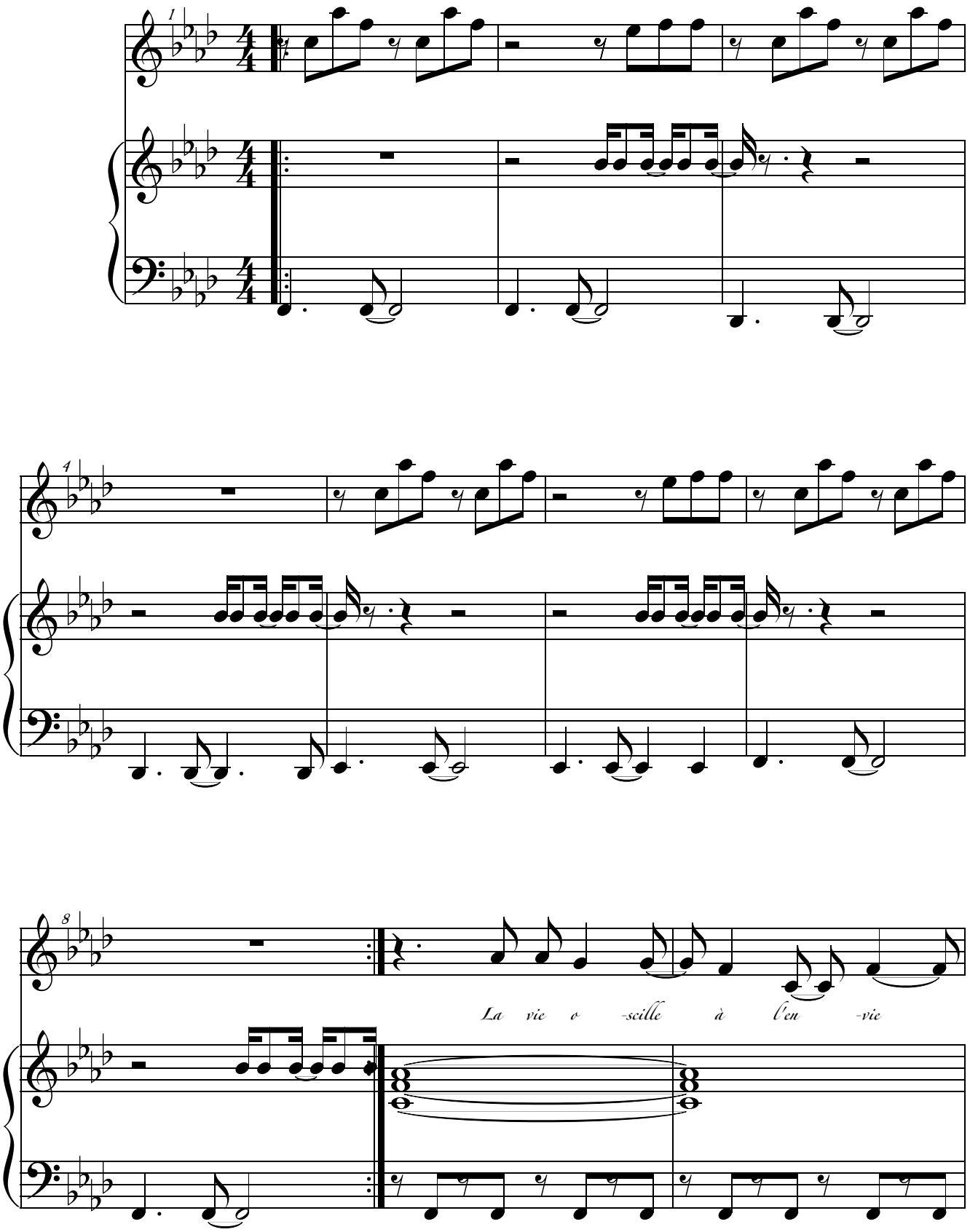

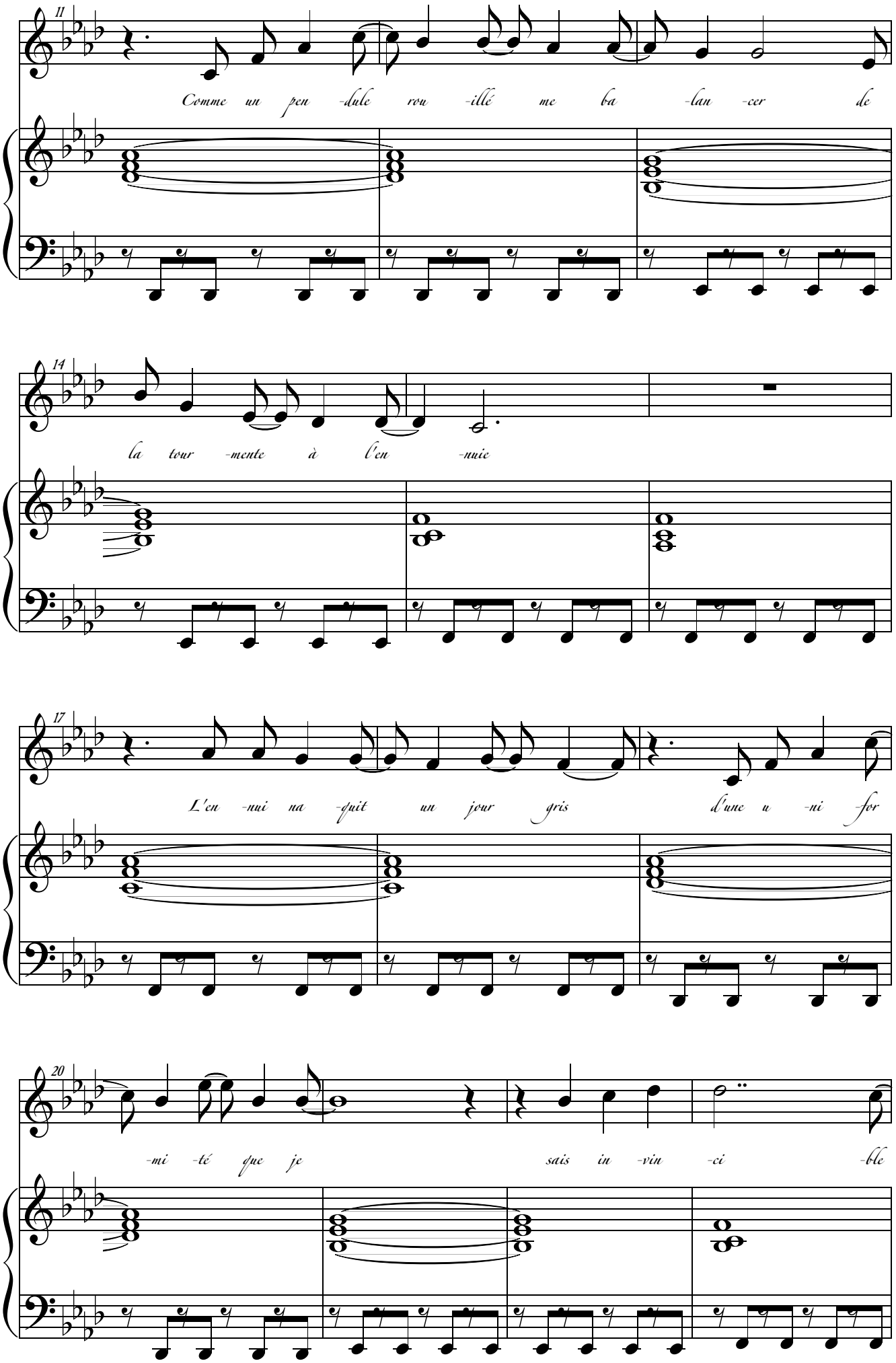
11
Comme un pen -dule rou -illé me ba -lan -cer de
14
la tour -mente à l'en -nuie
17
L'en -nui na -quit un jour gris d'une u -ni -for
20
-mi -té que je sais in -vin -ci -ble

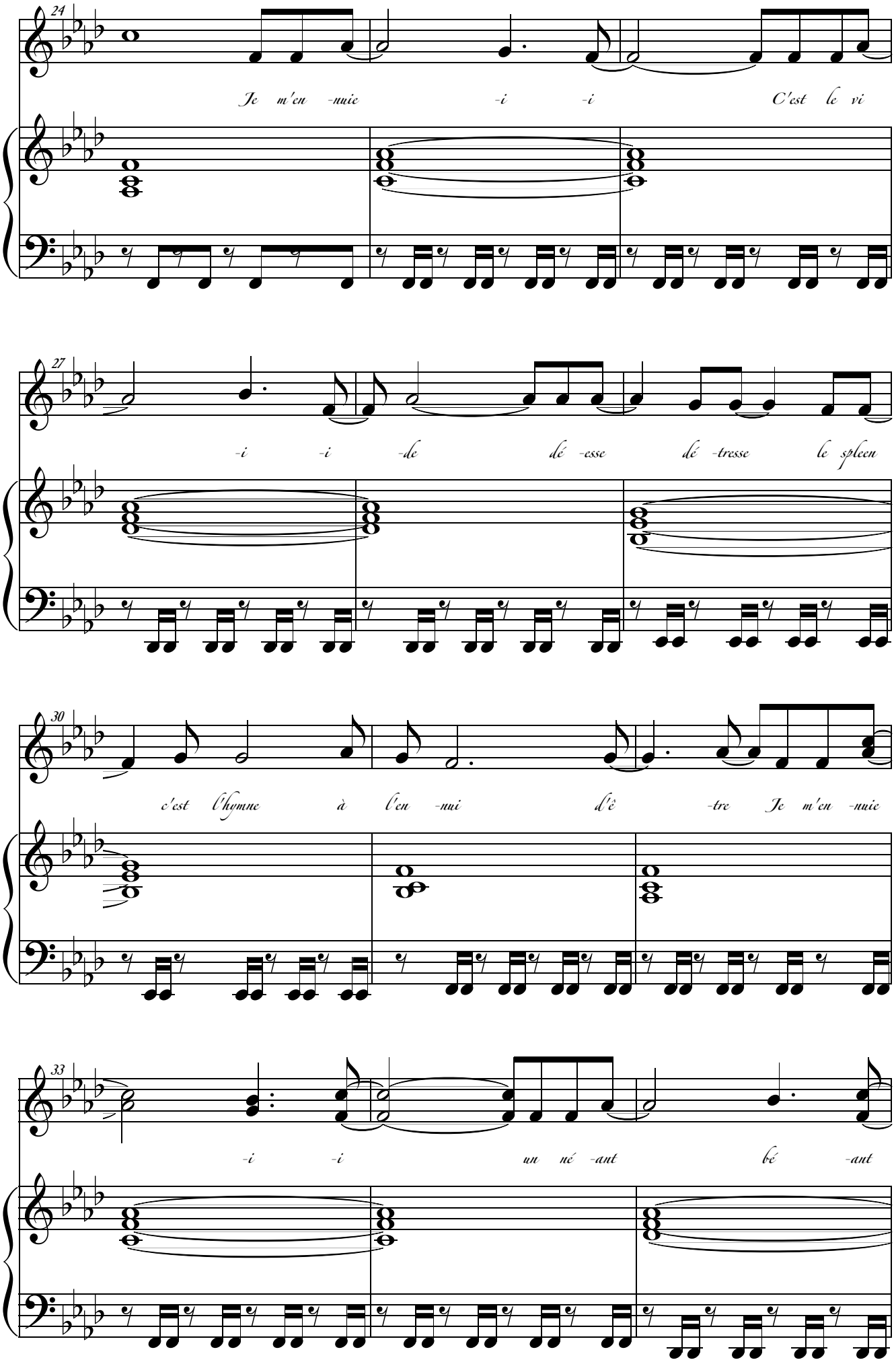
24
Je m'en -nuie -i -i C'est le vi
27
-i -i -de dé -esse dé -tresse le spleen
30
c'est l'hymne à l'en -nui d'ê -tre Je m'en -nuie
33
-i -i un né -ant bé -ant

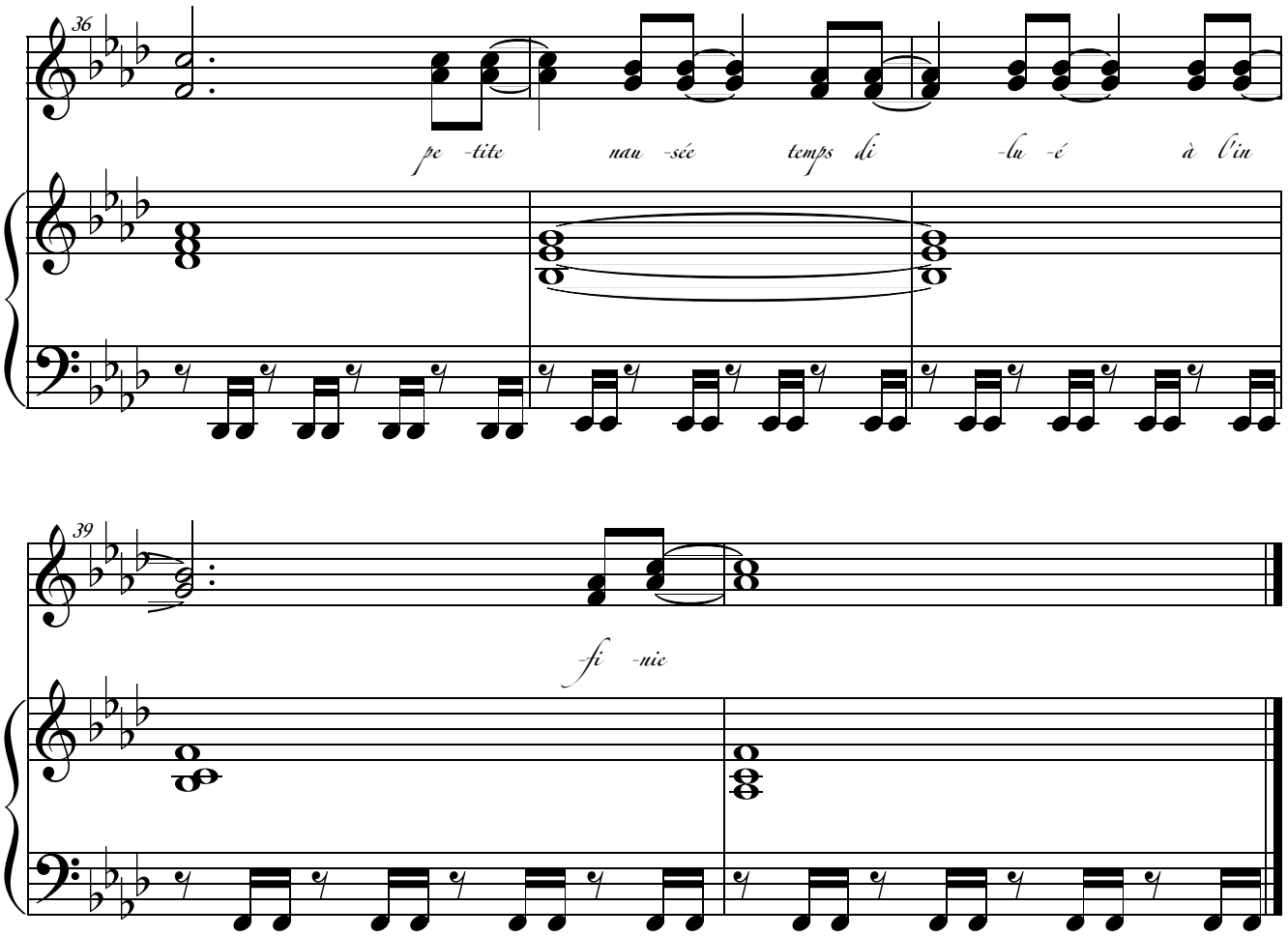
36
pe -tite nau -sée temps di -lu -é à l'in
39
-fi -nie

Je m'ennuie

La vie oscille à l'envie
Comme un pendule rouillé
Me balancer
De la tourmente à l'ennui
L'ennui naquit un jour gris
D'une uniformité que je
Sais invincible

Je m'ennuie
C'est le vide
Déesse
Détresse
Le spleen
C'est l'hymne
À l'ennui d'être
Je m'ennuie
Un néant béant
Petite nausée
Temps dilué
À l'infini

Qu'on traîne toute sa vie
Toute sa vie durant
Obstinément
Sempiternelle rêverie
De l'ennui à Bovary
Vivre en beauté
Vivre en blessure
Sa finitude

Paradis inanimé

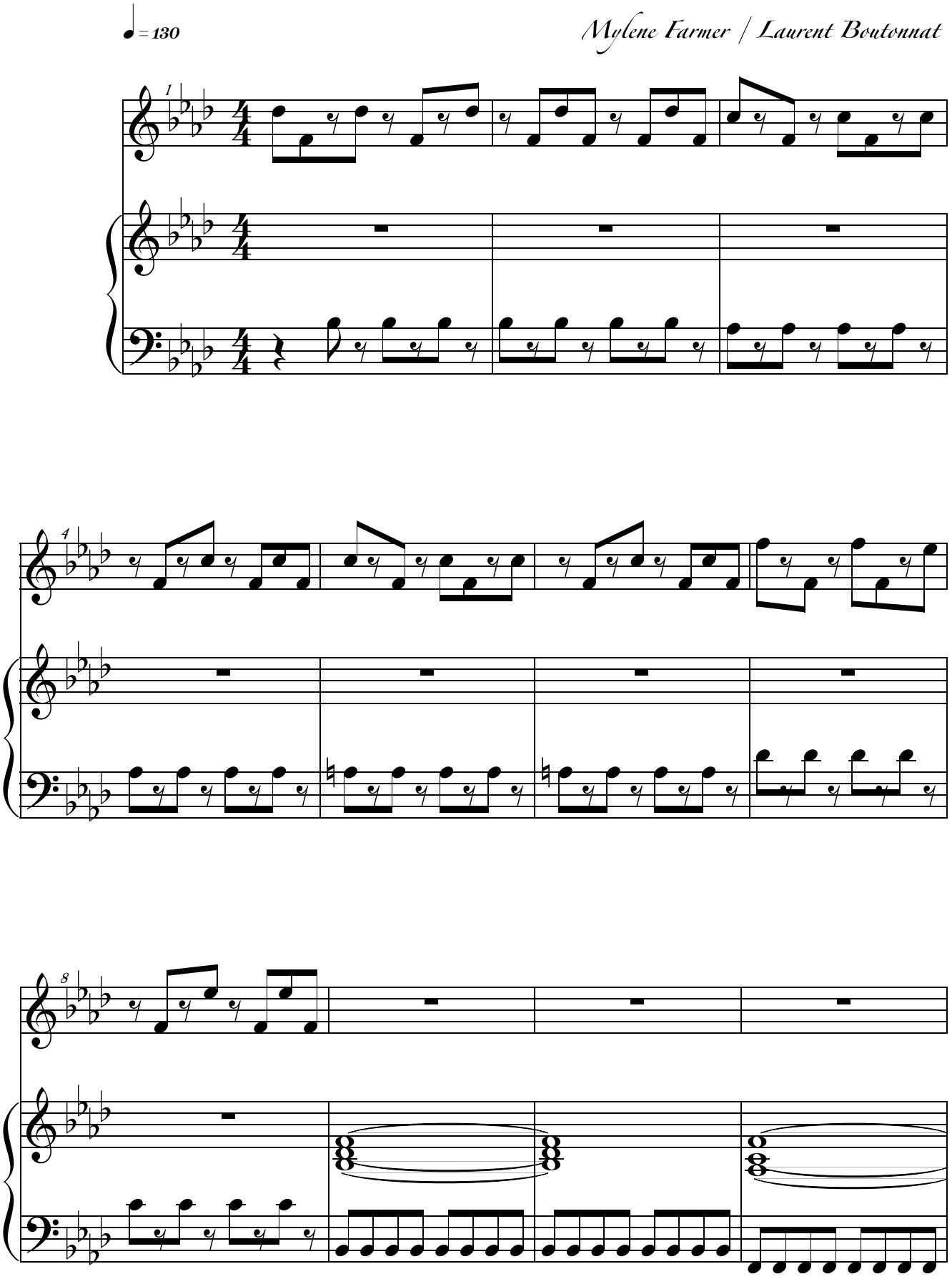

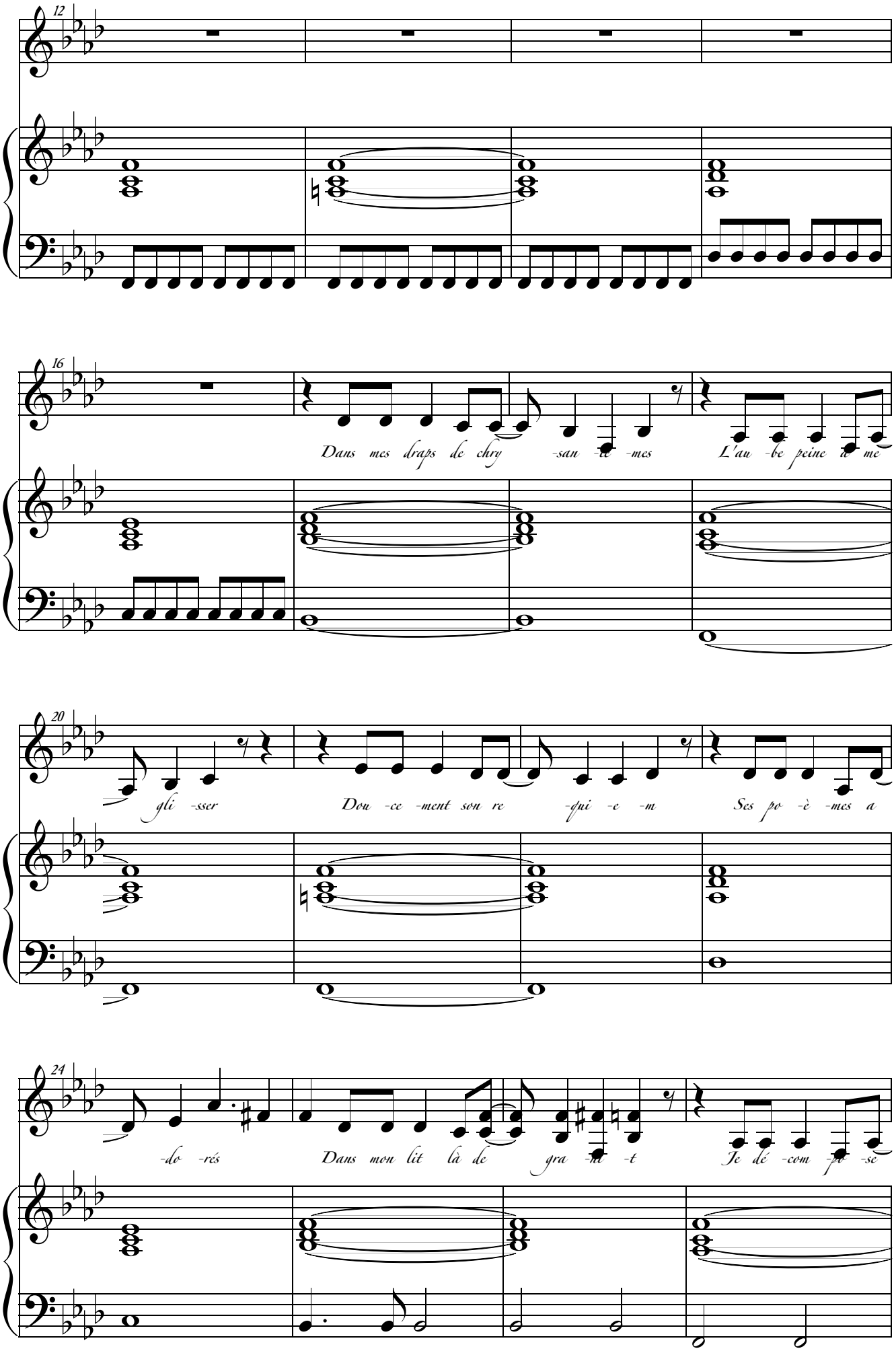
12
16
Dans mes draps de chry -san -te -mes
L'au -be peine a me
20
gli -sser
Dou -ce -ment son re -qui -e -m
Ses po -è -mes a
24
-do -rés
Dans mon lit là de gra -na -t
Je dé -com -po -se

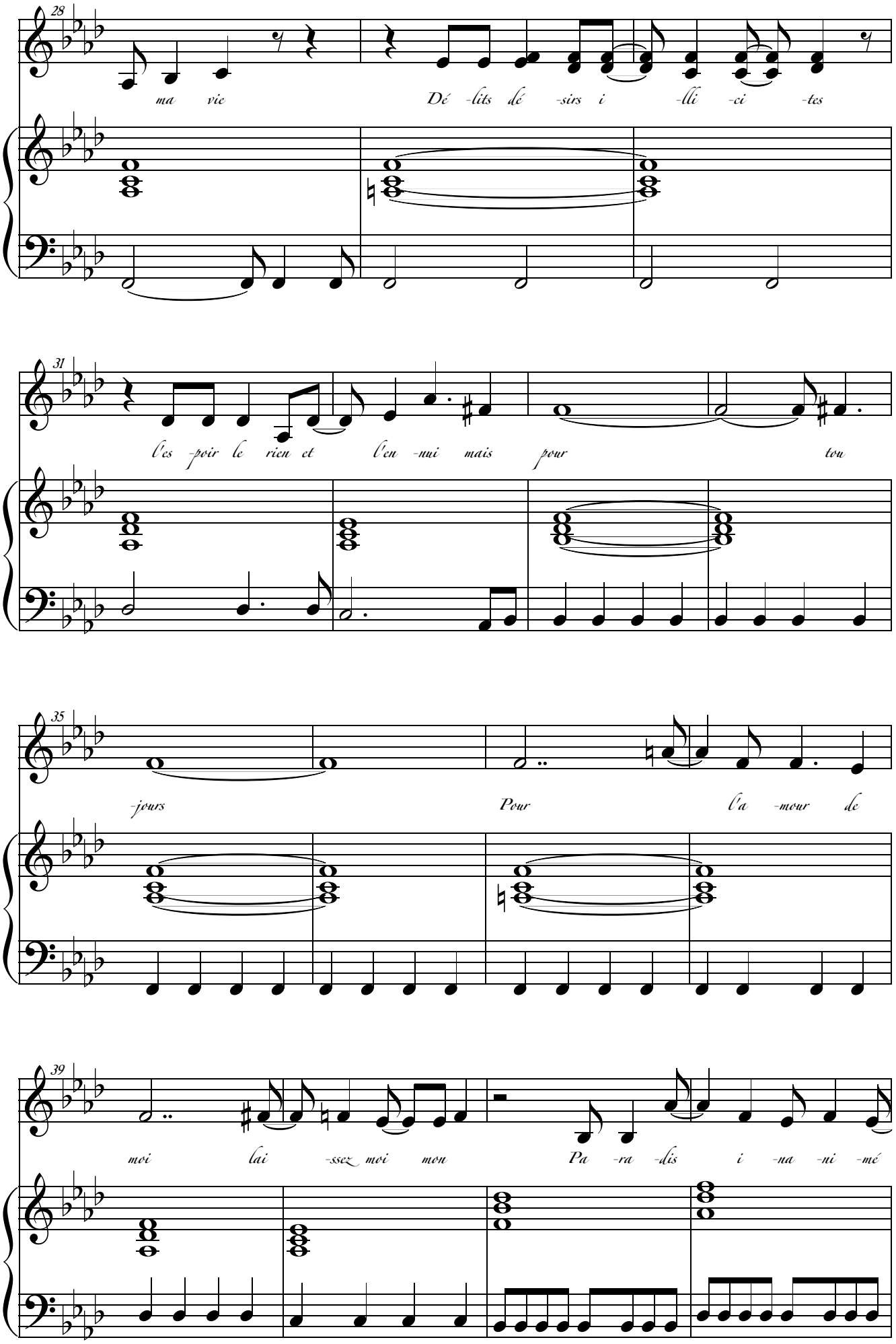
28
ma vie
Dé -lits dé -sirs i -lli -ci -tes
31
l'es -poir le rien et l'en -nui mais pour tou
35
-jours
Pour l'a -mour de
39
moi lai -ssez moi mon
Pa -ra -dis i -na -ni -mé

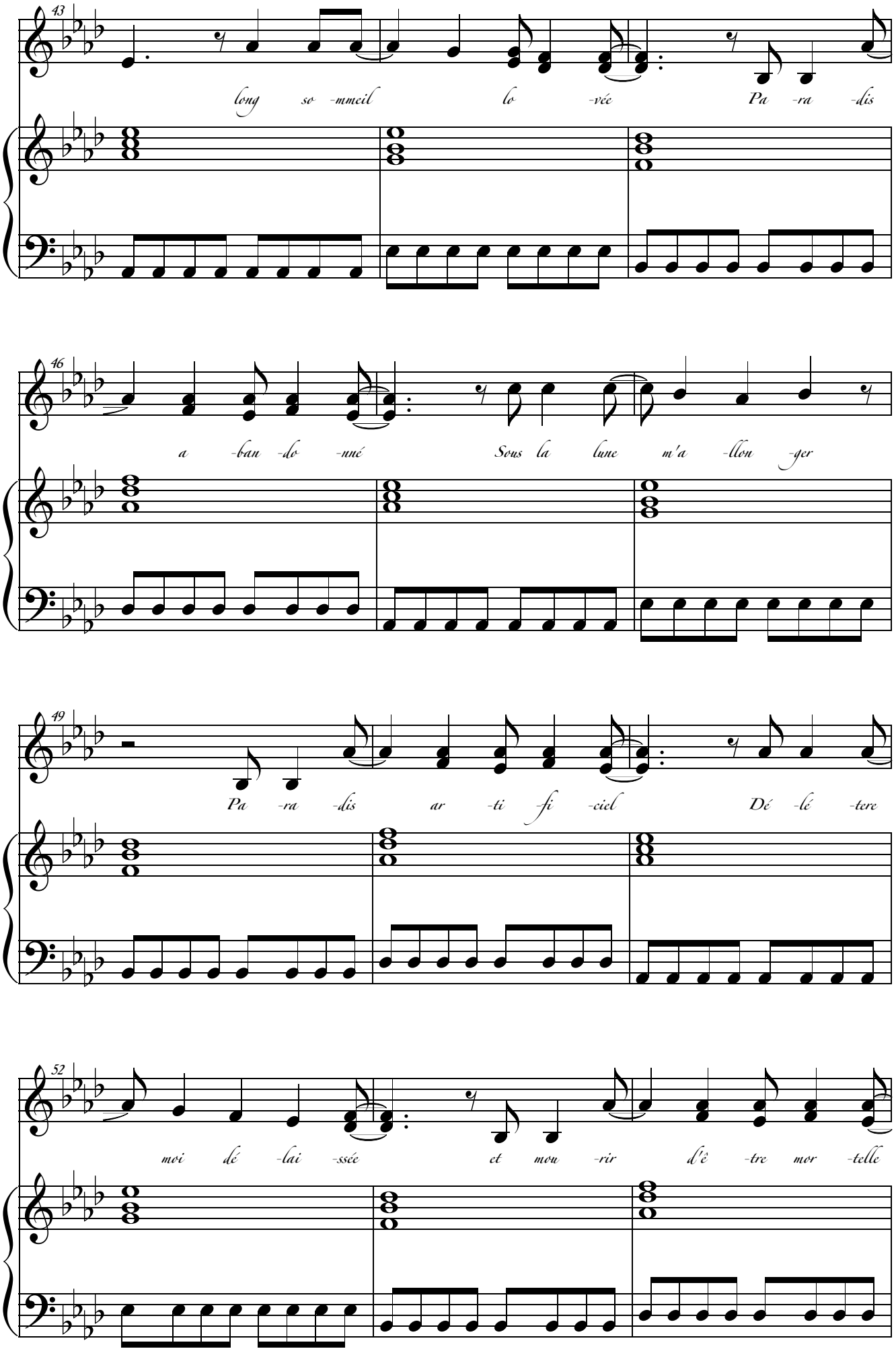
43
long so -mmeil lo -vée Pa -ra -dis
46
a -ban -do -nné Sous la lune m'a -llon -ger
49
Pa -ra -dis ar -ti -fi -ciel Dé -lé -tere
52
moi dé -lai -ssée et mou -rir d'è -tre mor -telle

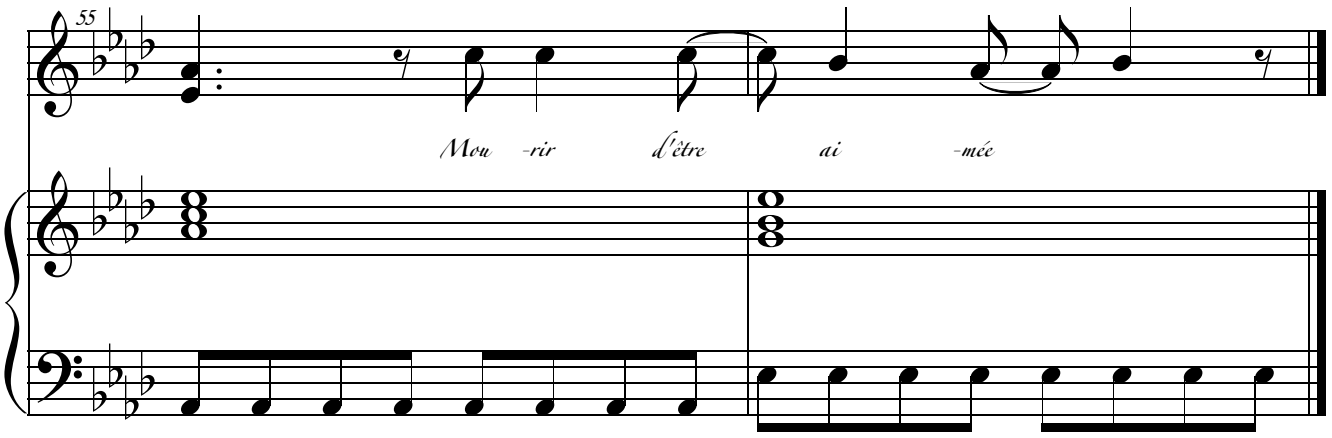
55
Mou -rir d'être ai -mée

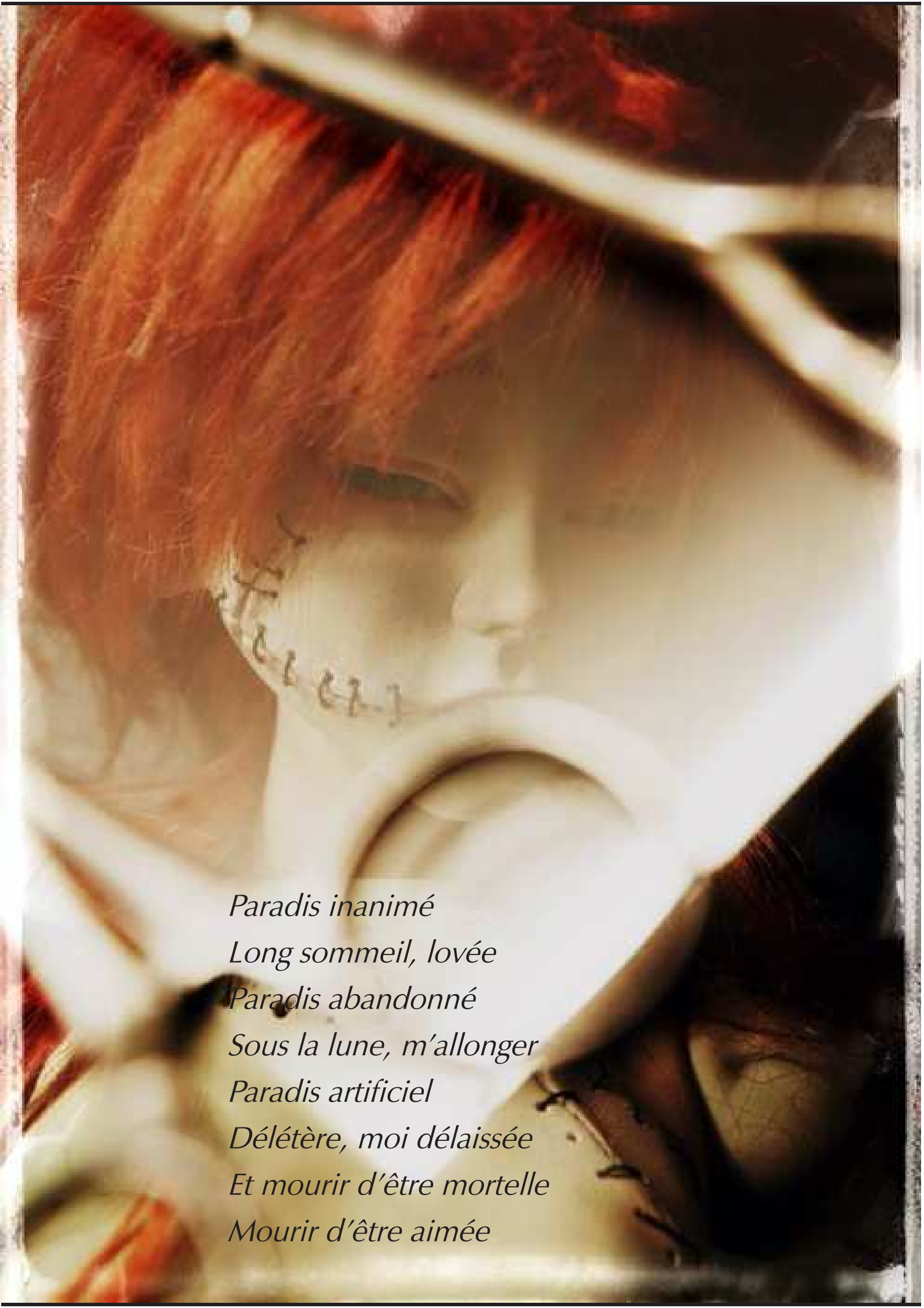

Paradis inanimé
Long sommeil, lovée
Paradis abandonné
Sous la lune, m'allonger
Paradis artificiel
Délétère, moi délaissée
Et mourir d'être mortelle
Mourir d'être aimée

Looking for my name

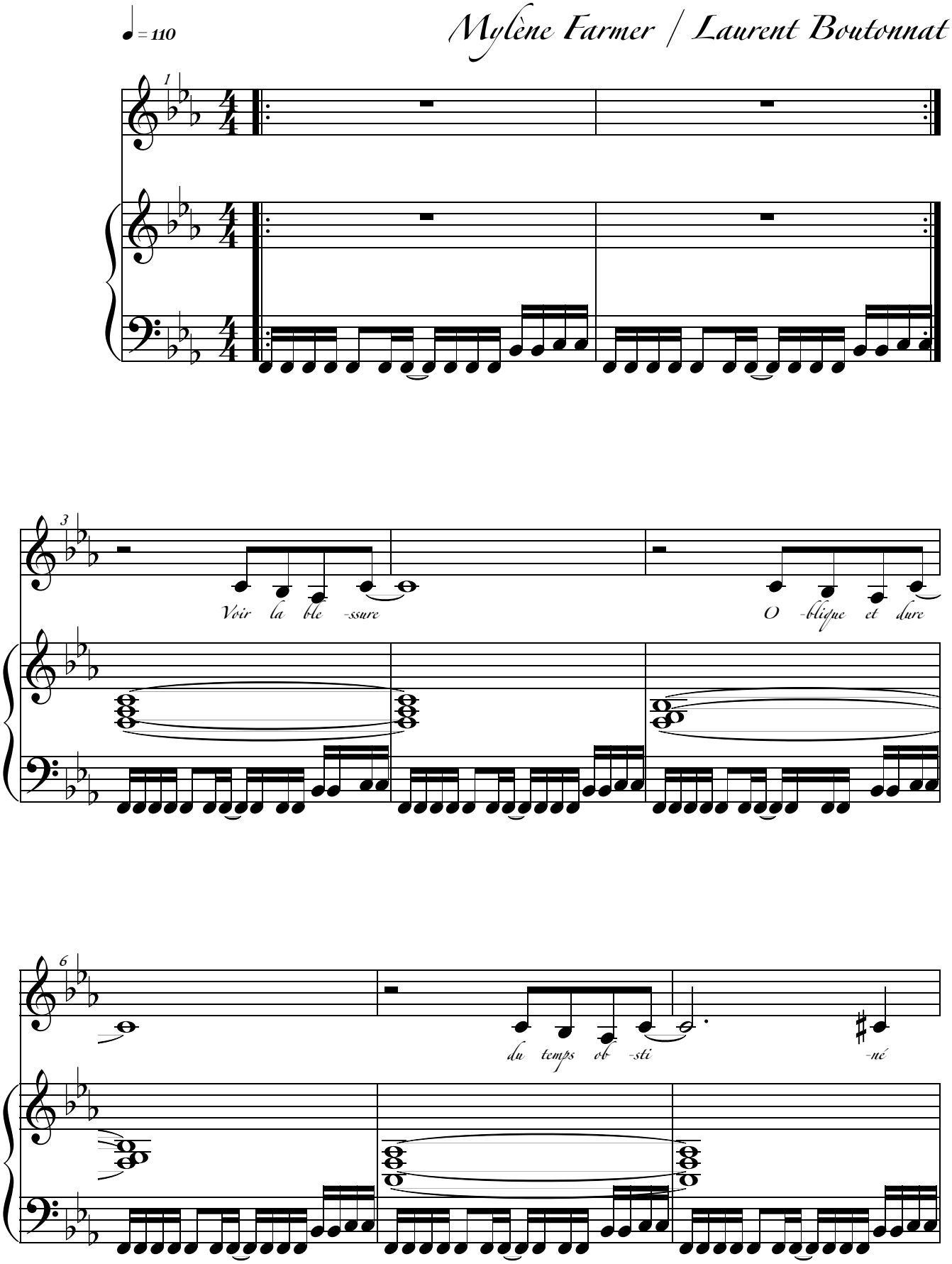

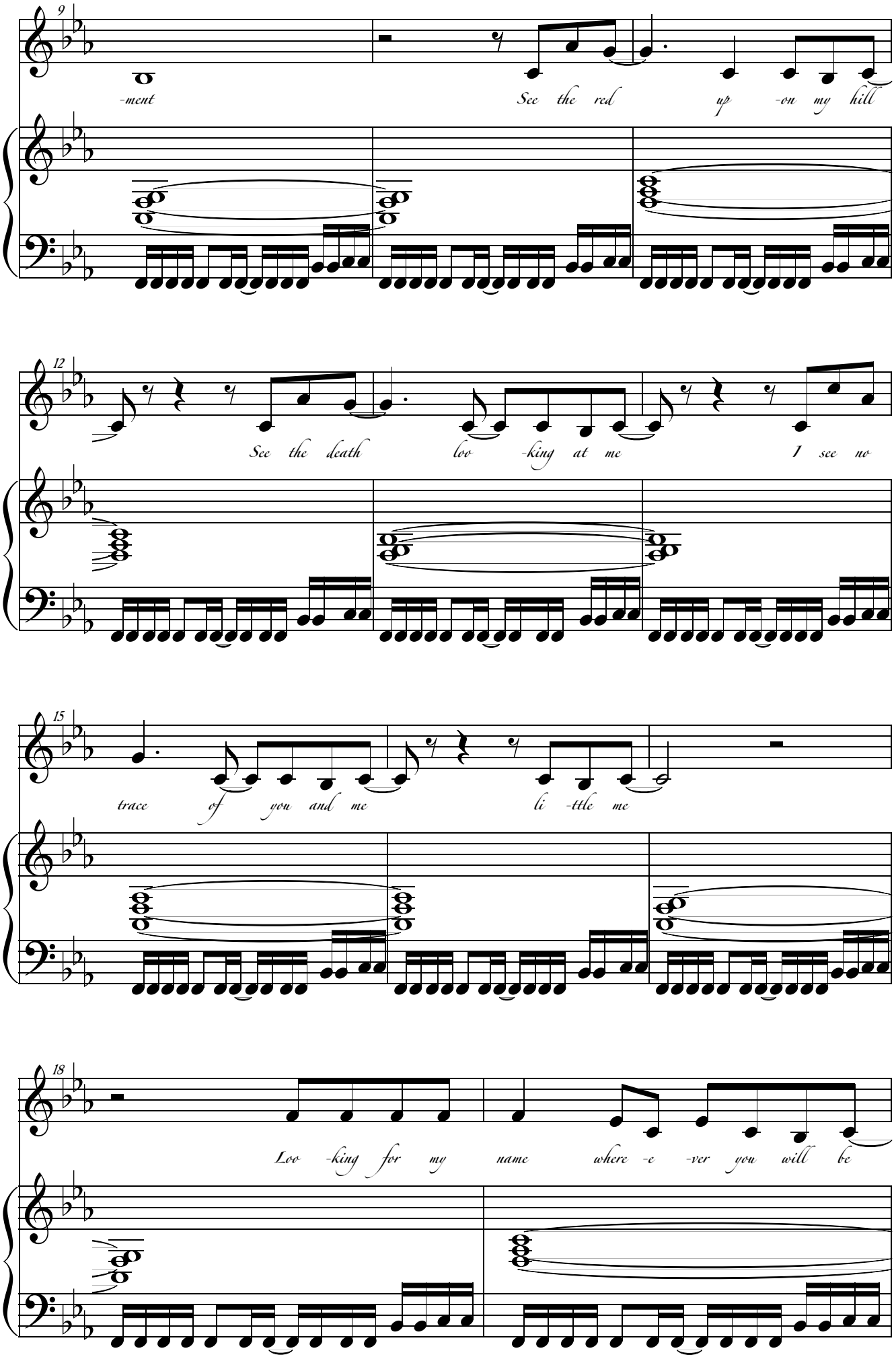
9
-ment
See the red
up -on my hill
12
See the death
loo -king at me
I see no
15
trace of you and me
li -ttle me
18
Loo -king for my name
where -e -ver you will be

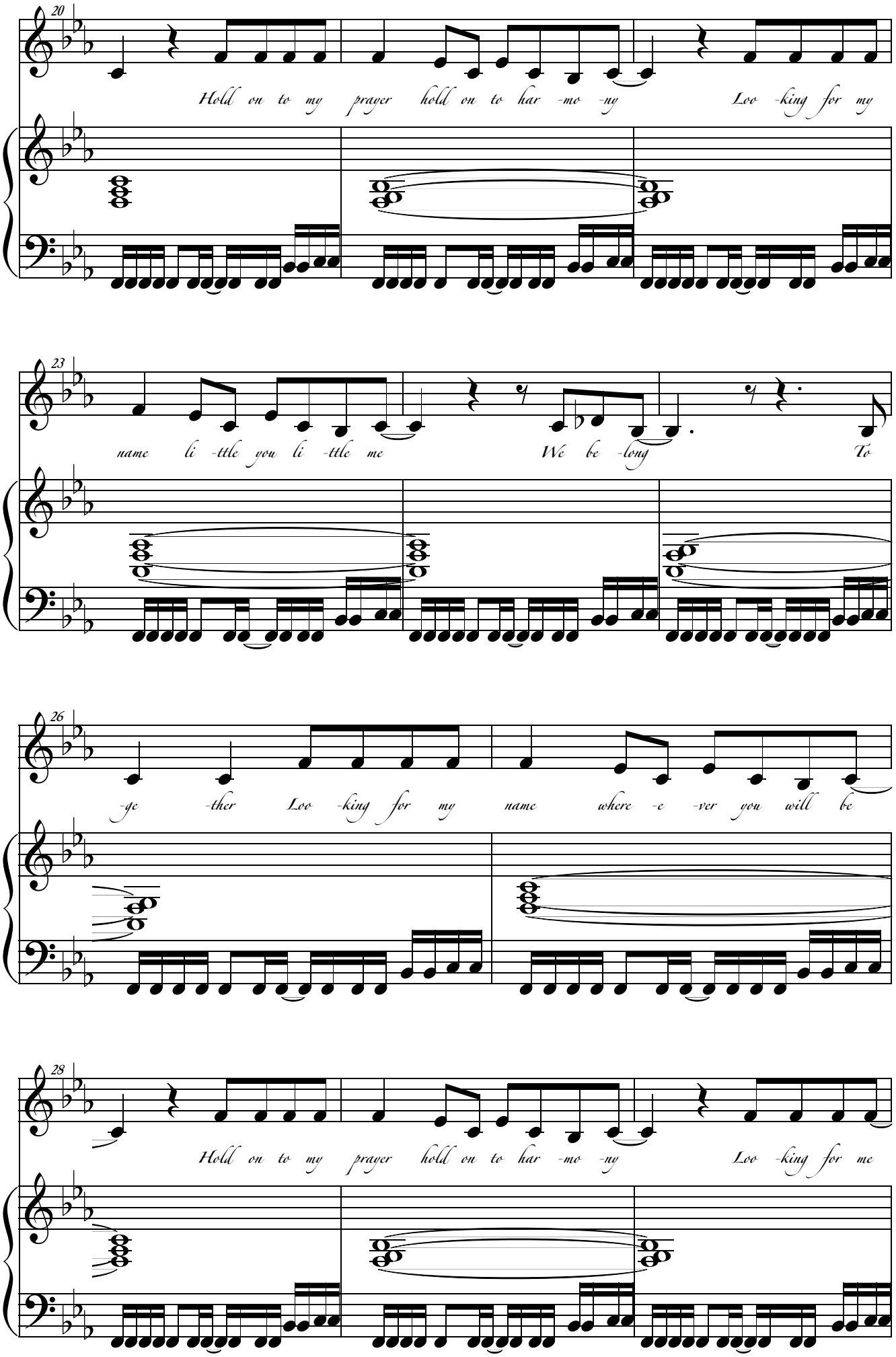
20
Hold on to my prayer hold on to har -mo -ny Loo -king for my
23
name li -ttle you li -ttle me We be -long To
26
-ge -ther Loo -king for my name where -e -ver you will be
28
Hold on to my prayer hold on to har -mo -ny Loo -king for me

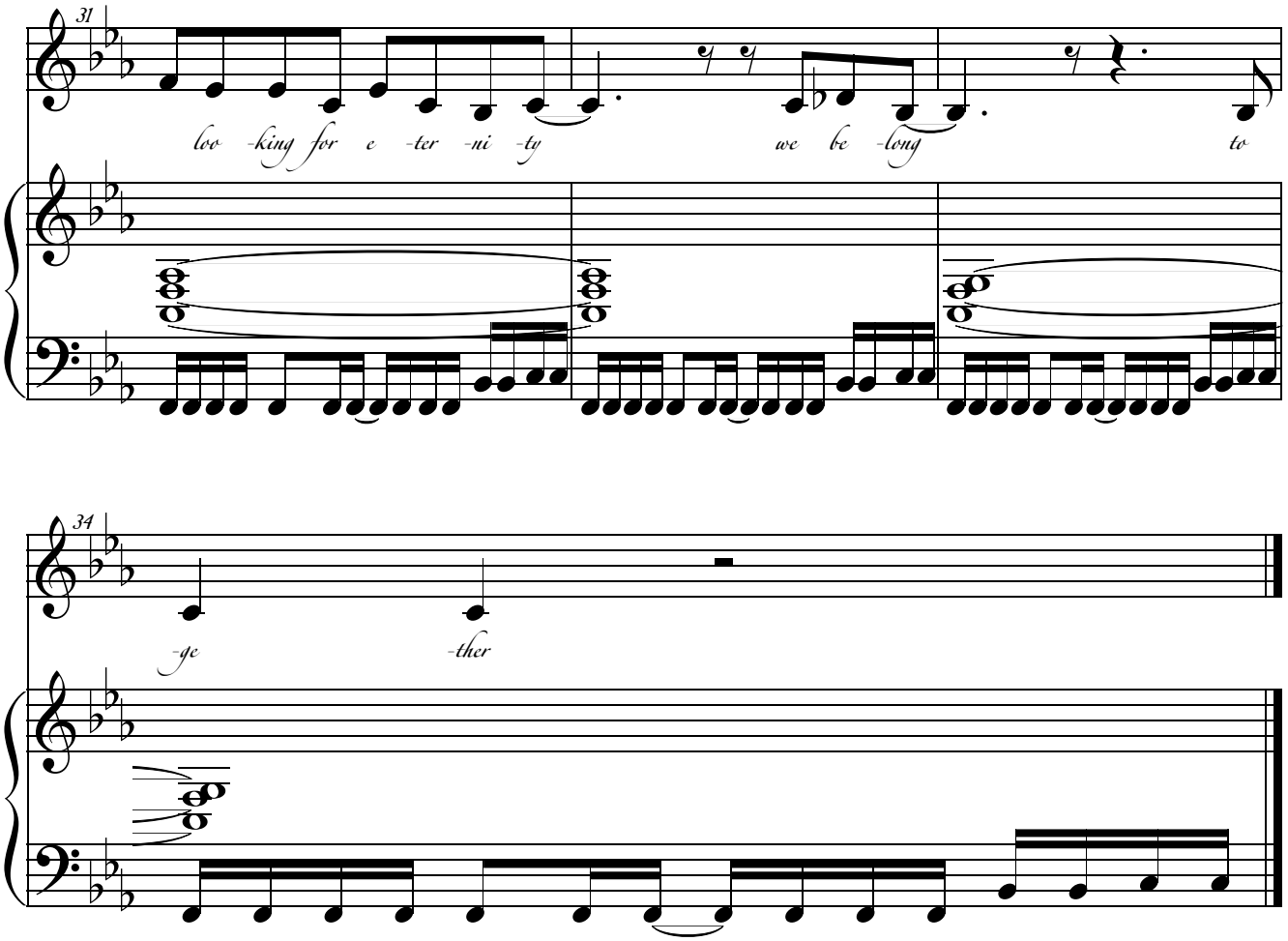
31
loo -king for e -ter -ni -ty
we be -long
to
34
-ge
-ther

Looking For My Name

Voir la blessure
Oblique et dure
Du temps…obstinément

Is heaven a place ?
Oh ! I see the moon
I see no trace of you…

See the red upon the hill
See the death looking at me
I see no trace of you and me
Little me

Refais le rêve obscur d'une île
Des forêts secrètes aux villes
Qu'on parcourait seuls dans nos nuits
D'amour

Whisper words of desire
Take my hand, I'm standing there
Our soul so close on paradise
When winds go round and round

Je me dis, l'indigne horloge
Je me dis, le souffle est force
Qu'il nous bercera dans son lit
D'amour, de vie !

Looking for my name
Wherever you will be…
…Hold on to my prayer
Hold on to harmony
Looking for my name
Little you, little me
We belong together

Looking for my name
Wherever you will be…
…Hold on to my prayer
Hold on to harmony
Looking for me, looking for eternity
We belong together

Point de suture

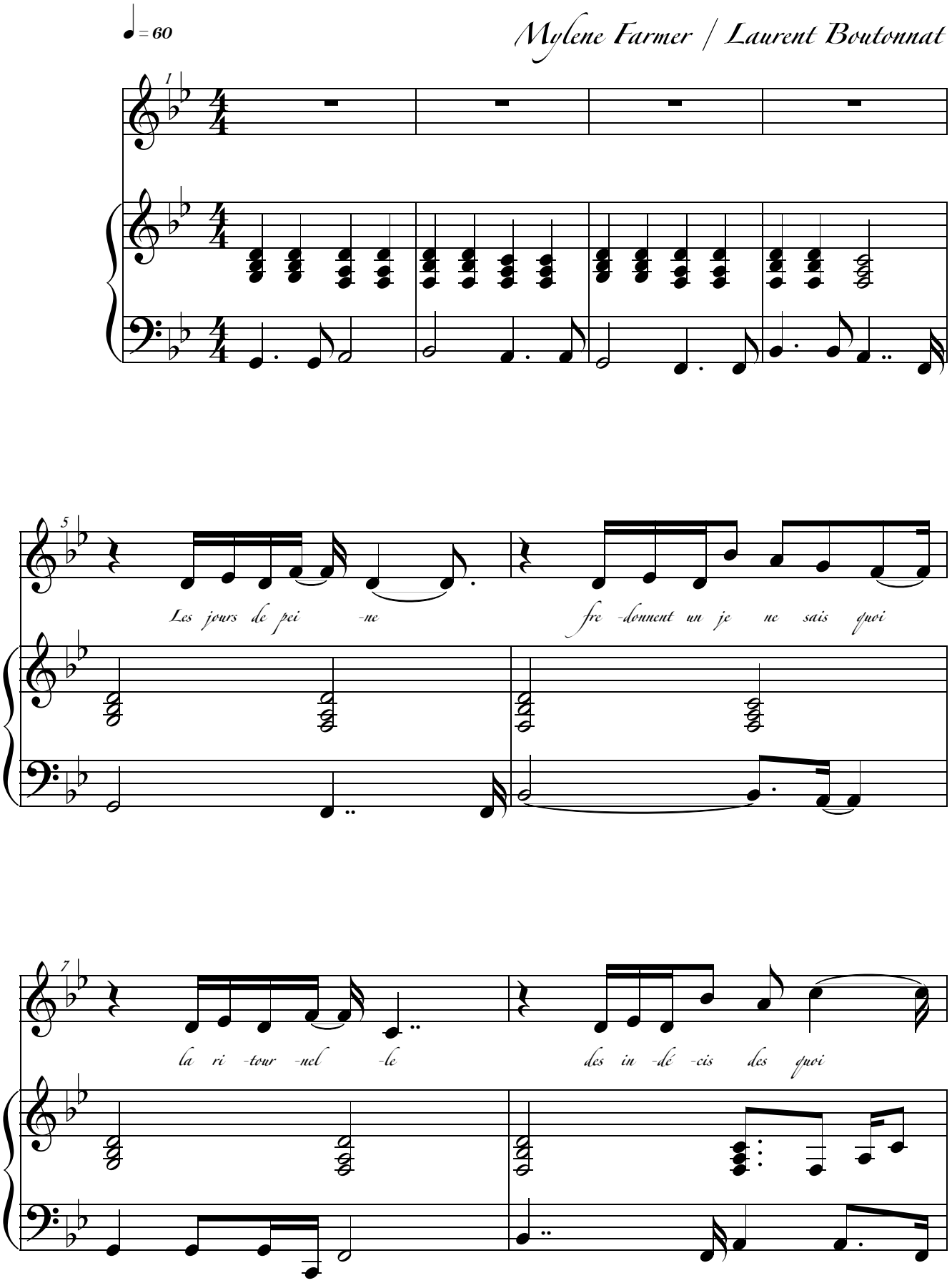

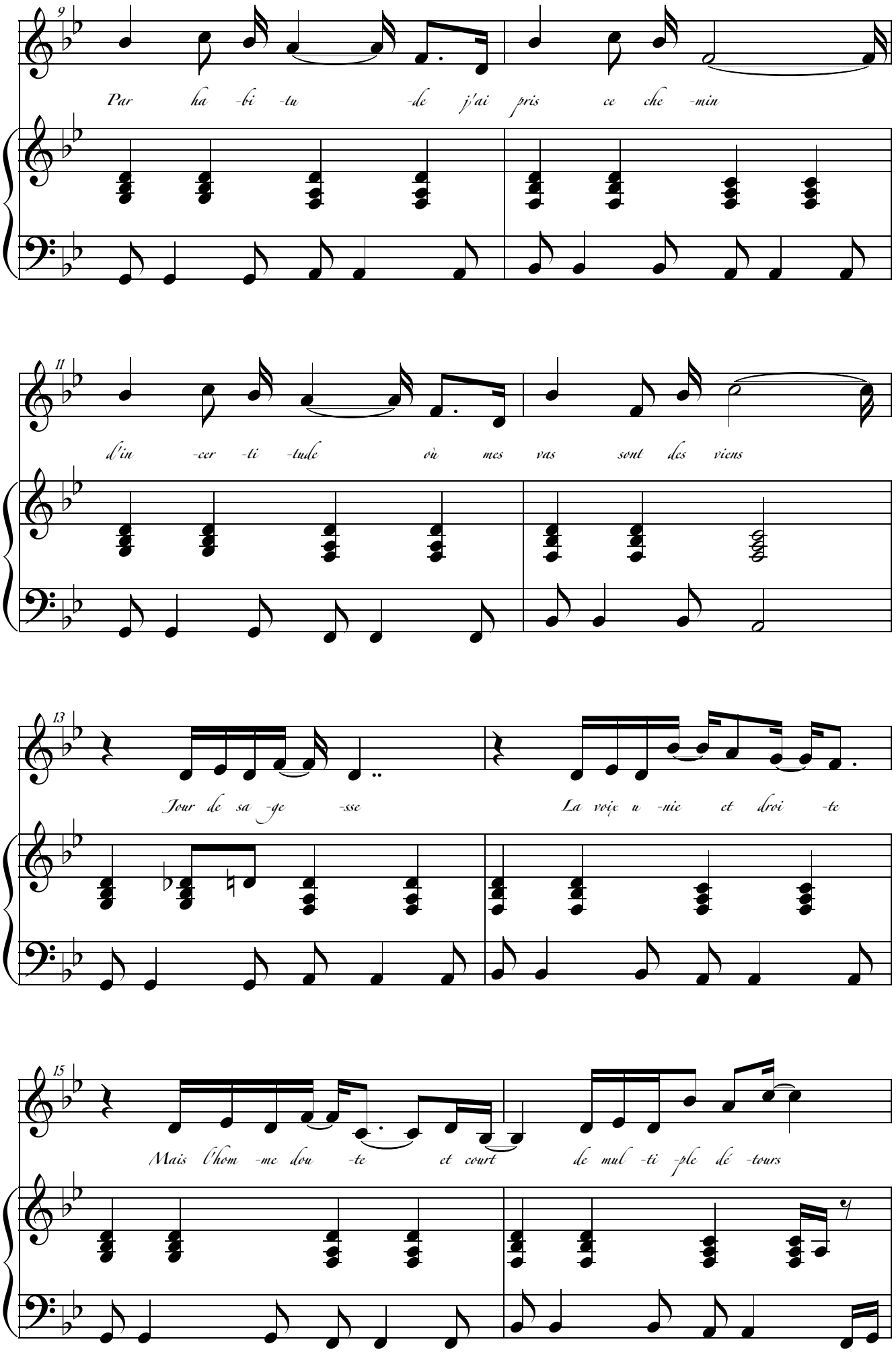
9
Par ha -bi -tu -de j'ai pris ce che -min
11
d'in -cer -ti -tude où mes vas sont des viens
13
Jour de sa -ge -sse La voie u -nie et droi -te
15
Mais l'hom -me dou -te et court de mul -ti -ple dé -tours

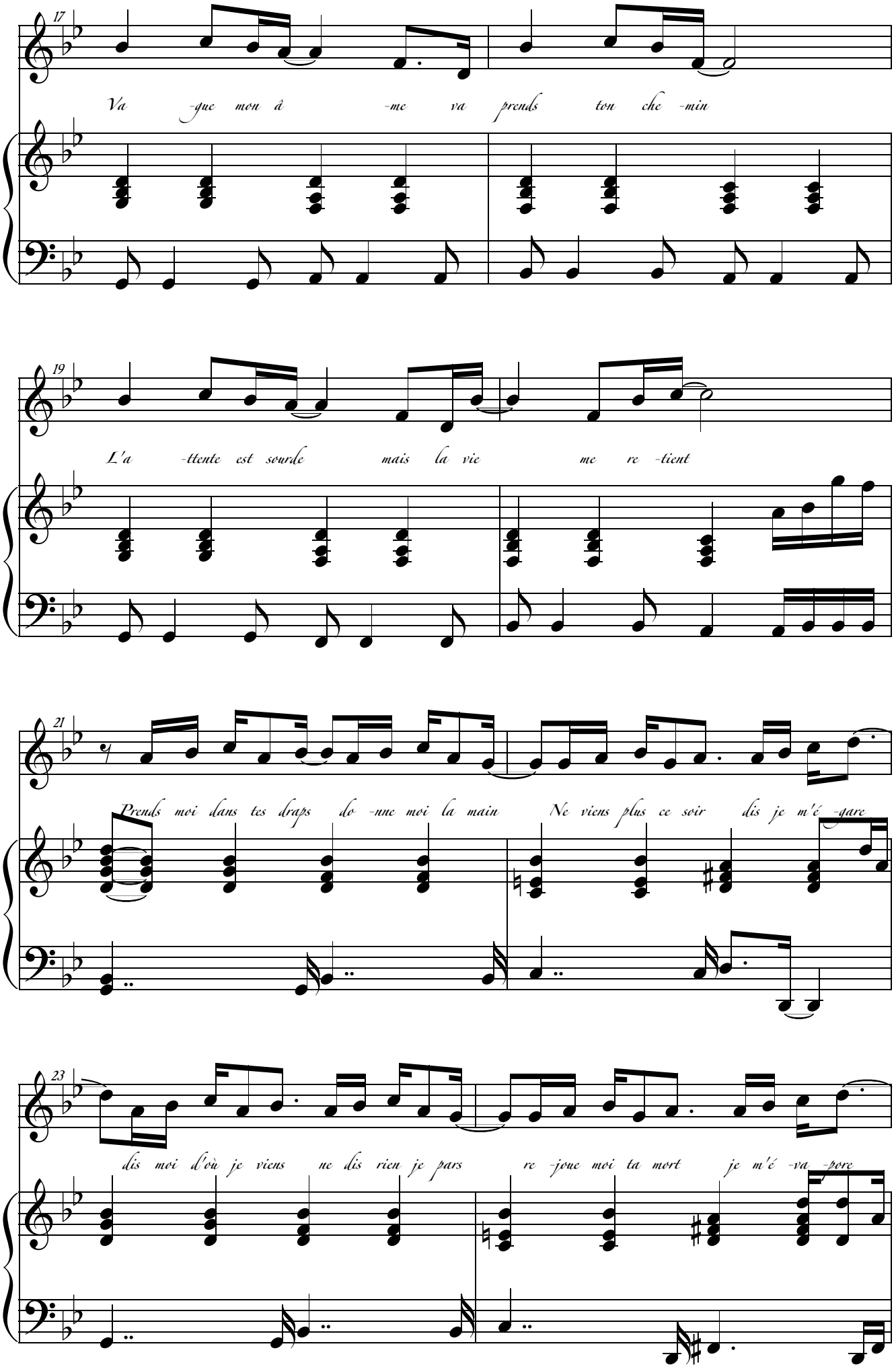
17
Va -que mon â -me va prends ton che -min
19
L'a -ttente est sourde mais la vie me re -tient
21
Prends moi dans tes draps do -nne moi la main Ne viens plus ce soir dis je m'é -gare
23
dis moi d'où je viens ne dis rien je pars re -joue moi ta mort je m'é -va -pore

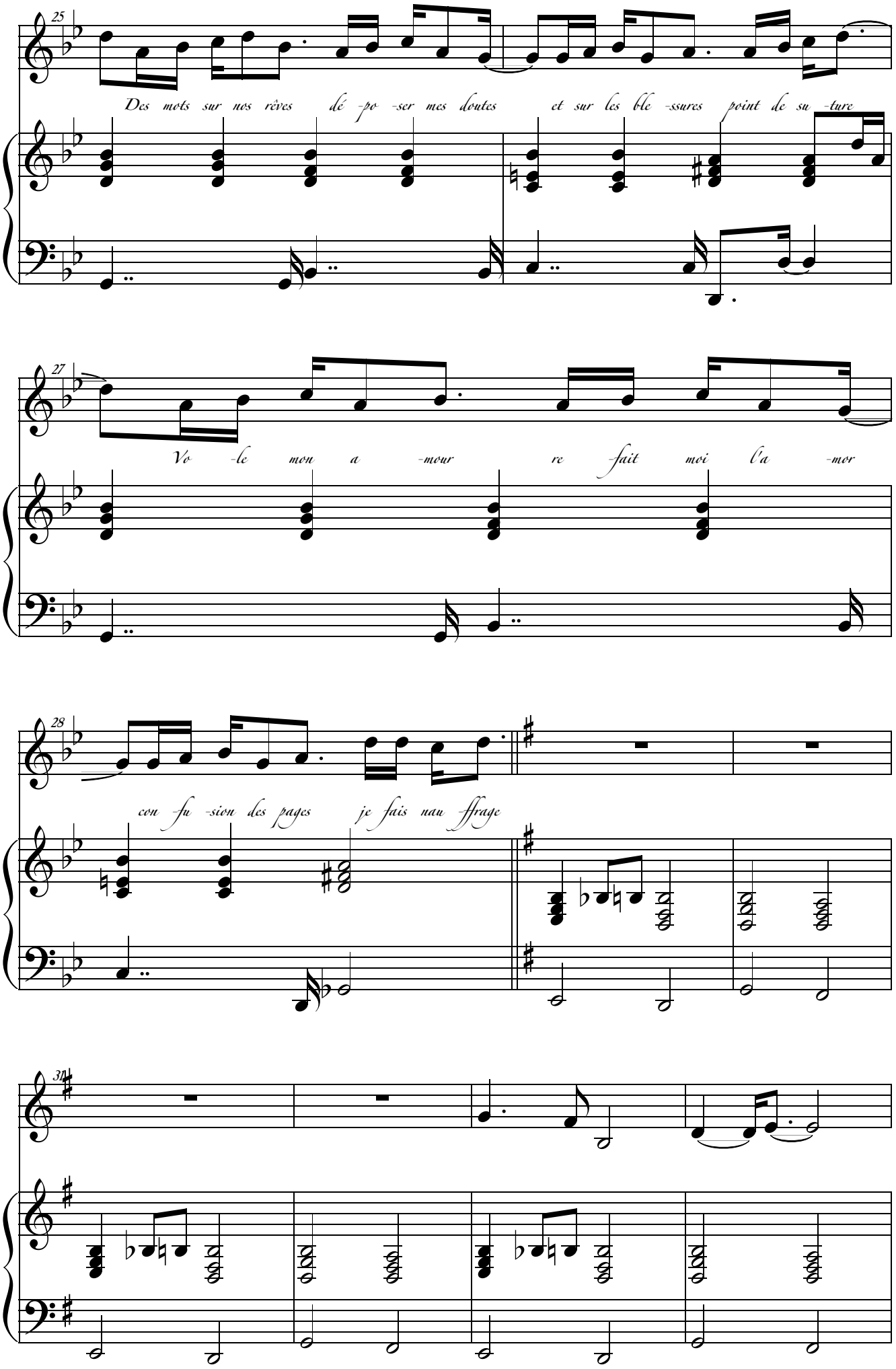
25
Des mots sur nos rêves dé -po -ser mes doutes et sur les blé -ssures point de su -ture
27
Vo -le mon a -mour re -fait moi l'a -mor
28
con -fu -sion des pages je fais nau -frage
31

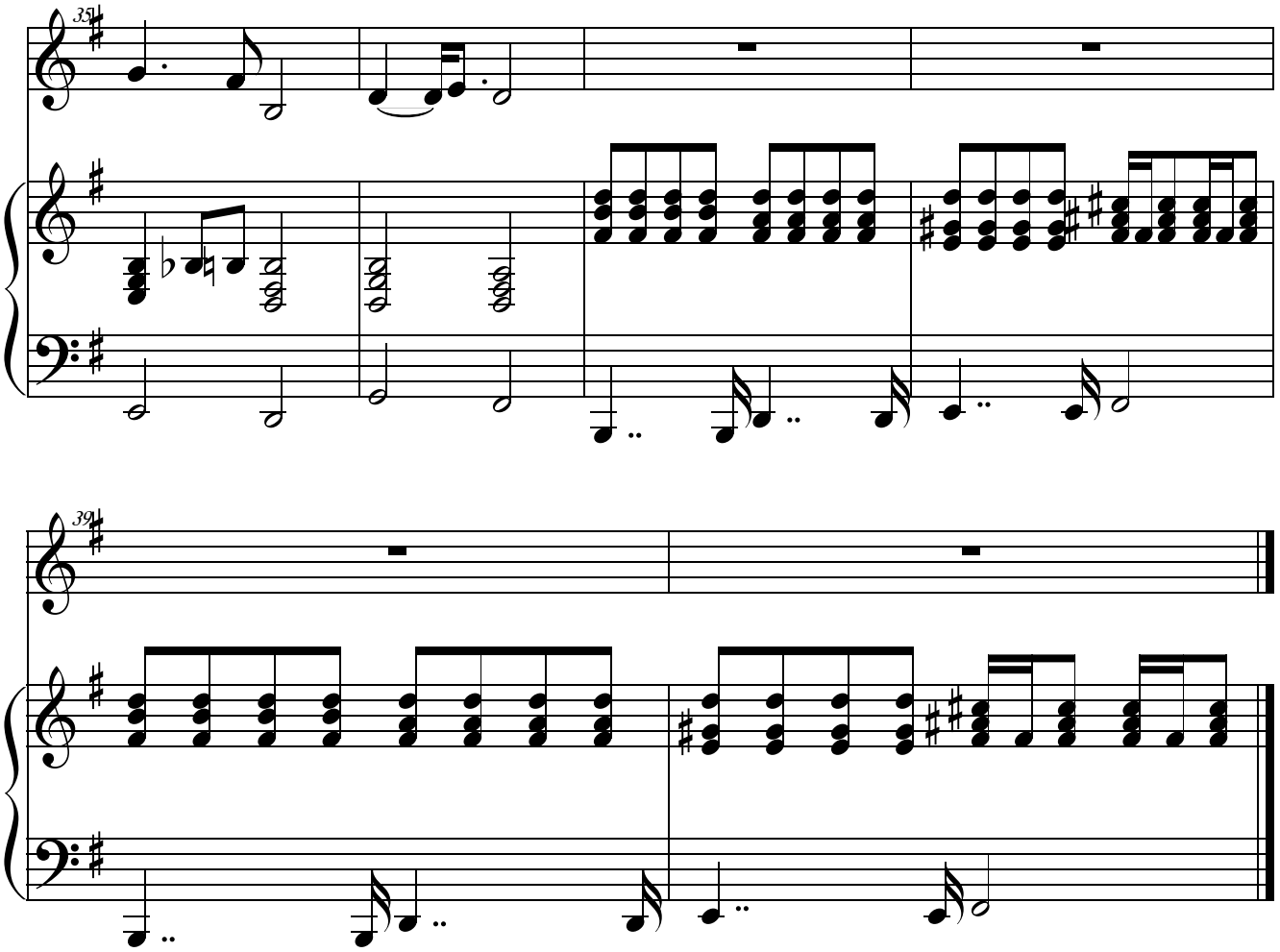
35
39

Prends-moi dans tes draps
Donne-moi la main,
Ne viens plus ce soir,
Dis, je m'égare

Dis-moi d'où je viens
Ne dis rien, je pars
Rejoue-moi ta mort
Je m'évapore

Des mots sur nos rêves
Déposer mes doutes
Et sur les blessures
Point de sutures

Vole mon amour
Refais-moi l'amor
Confusion des pages
Je suis naufrage

Reveiller le monde

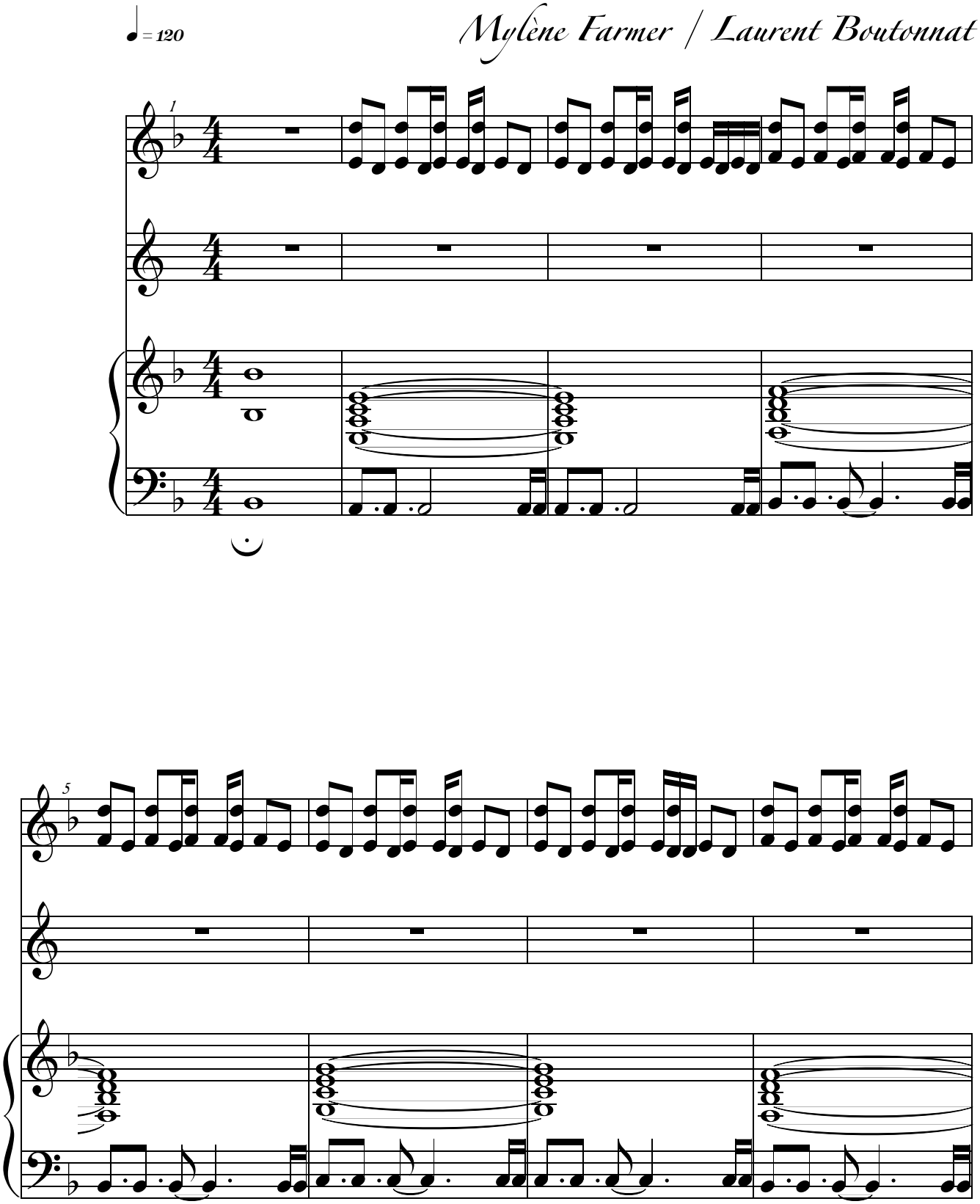

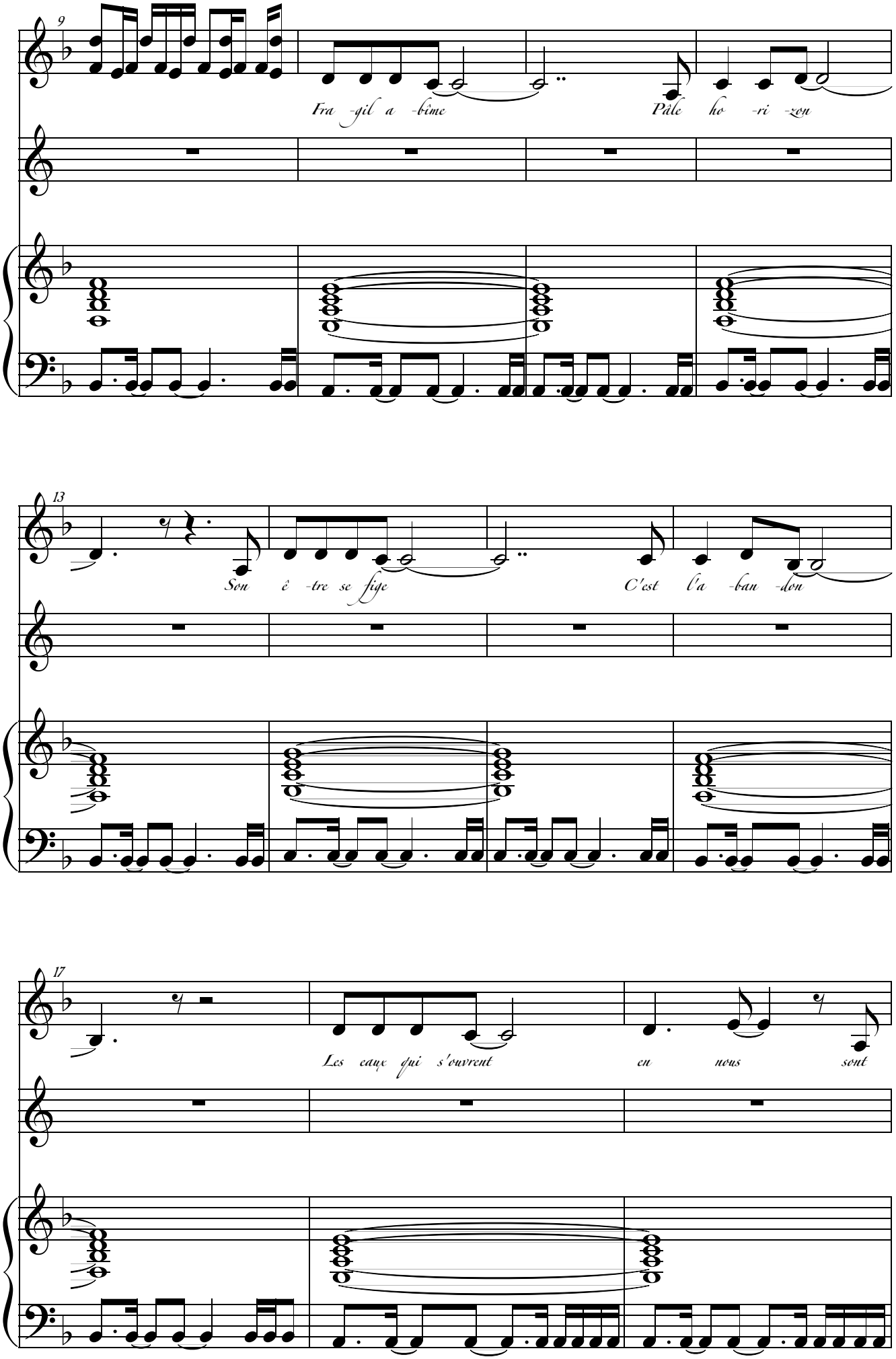
9
Fra -gil a -bime
Pâle ho -ri -zon
13
Son ê -tre se fige
C'est l'a -ban -don
17
Les eaux qui s'ouvrent
en nous sont

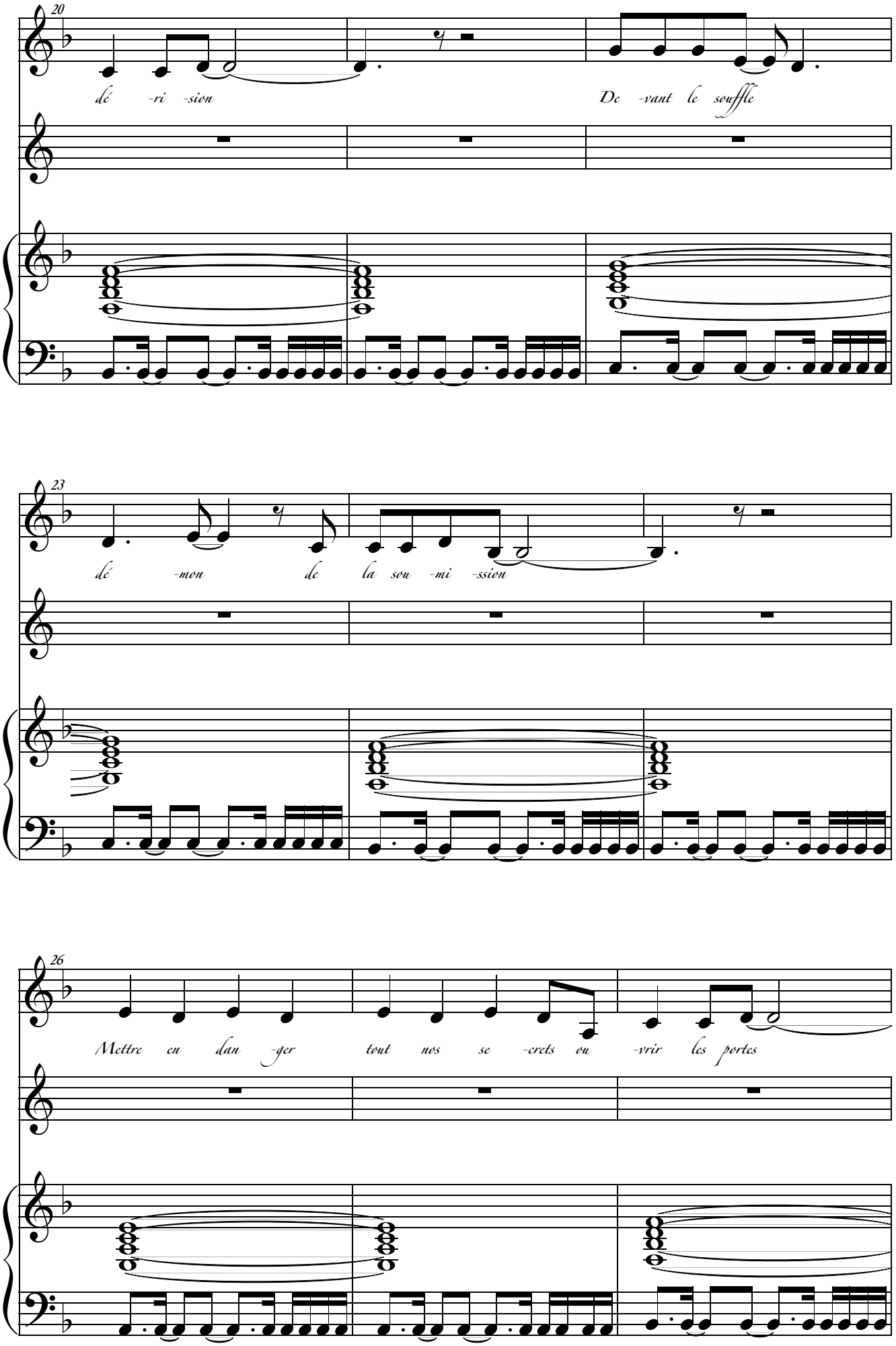
20
dé -ri -sion
De -vant le souffle
23
dé -mon de la sou -mi -ssion
26
Mettre en dan -ger tout nos se -crets ou -vrir les portes

29

Di -mi -nu -er l'ob -cu -ri -té si ce n'est vain Pour

33

-quoi de -main Ré -veil -ler -ler le mon -de Rê -ver

36

er d'un autre é -té ê -tre droit ré -pon

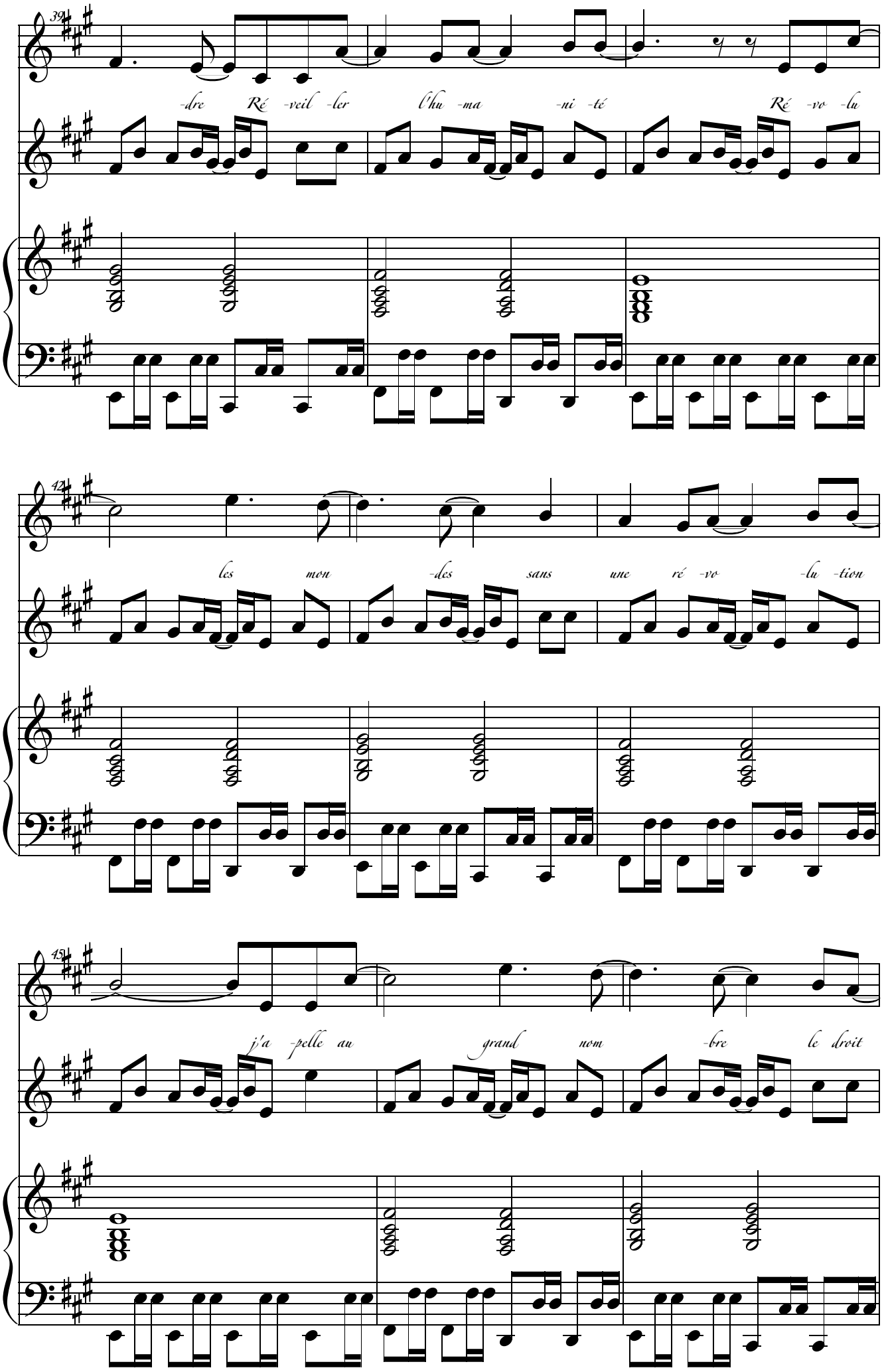
39
-dre Ré -veil -ler l'hu -ma -ni -té Ré -vo -lu
42
les mon -des sans une ré -vo -lu -tion
45
j'a -pelle au grand nom -bre le droit

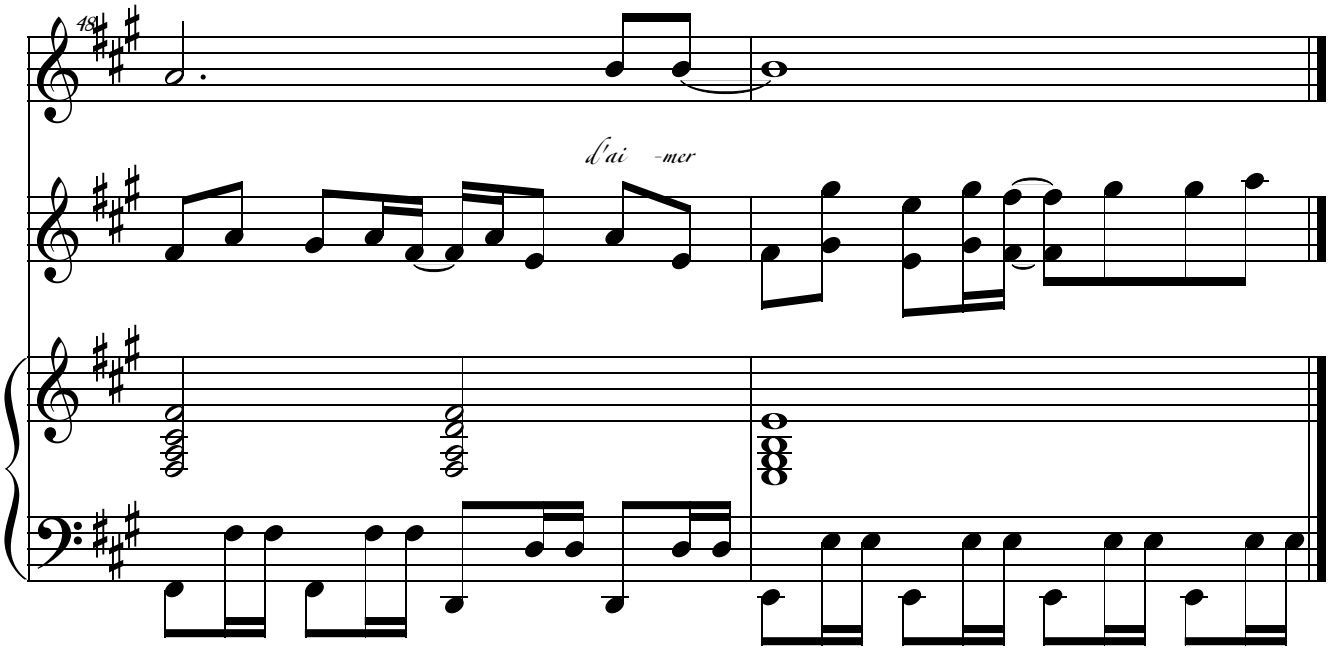
48
d'ai -mer

Réveiller le Monde

Fragile abîme
Pâle horizon
Son être se fige
C'est l'abandon
Les eaux qui souffrent en nous
Sont dérisions
Devant le souffle démon
De la soumission

Mettre en danger
Tous nos secrets
Ouvrir les portes
Diminuer l'obscurité
Si ce n'est vain
Pourquoi demain

Réveiller le monde
Rêver d'un autre « été »
Être doit répondre
Réveiller l'humanité
Révolus les mondes
Sans une révolution
J'appelle au grand nombre
Le droit d'aimer

C'est le tumulte, je peine
Je n'y vois plus
Que des anges aux pieds
Qui saignent
Aux cœurs cousus

Je suis un nom
Sommes légion…
Et de lumière
Sur les pavés
Coule le ré
De rébellion
De nos prières

Sextonik

Mylène Farmer / Laurent Boutonnat

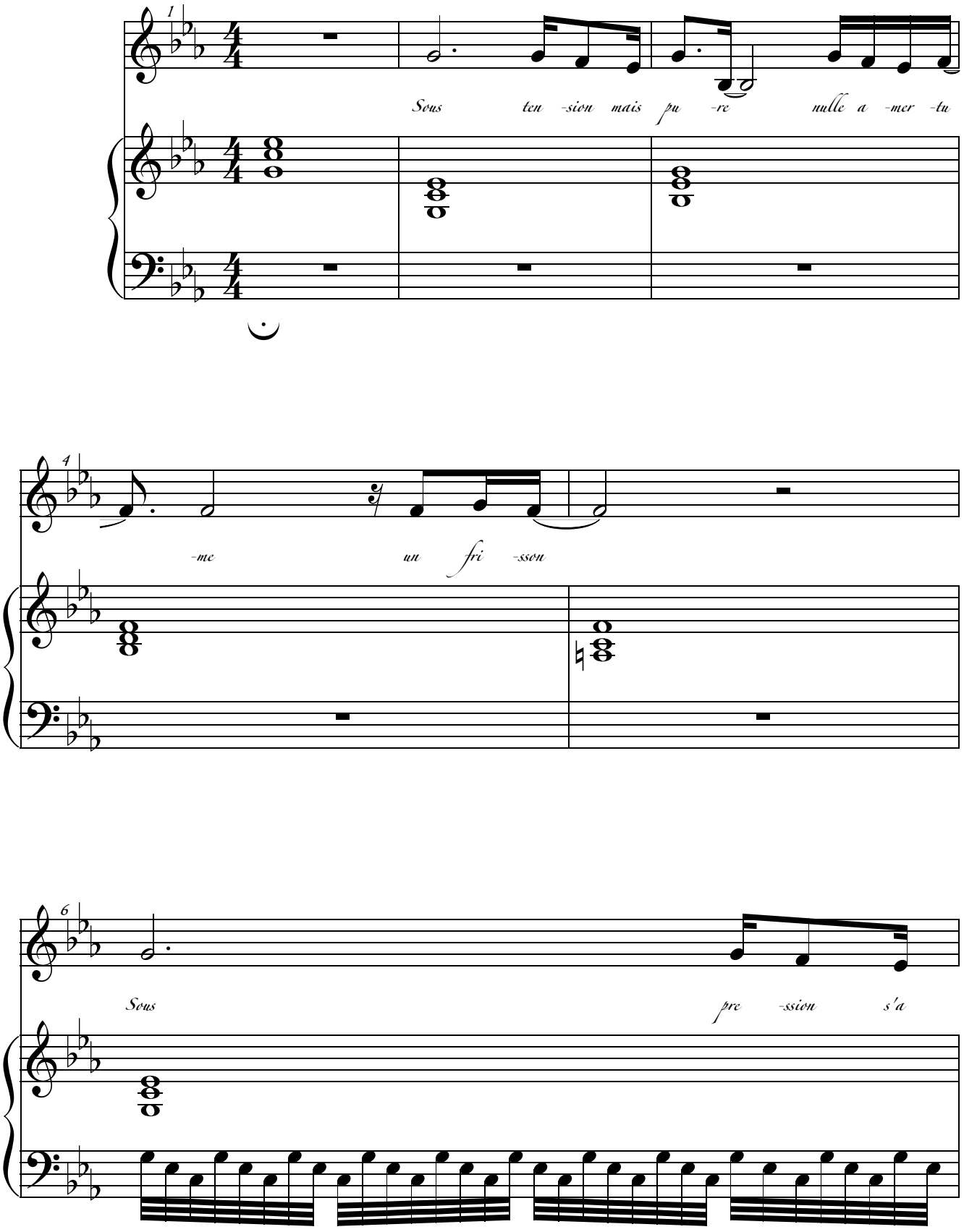

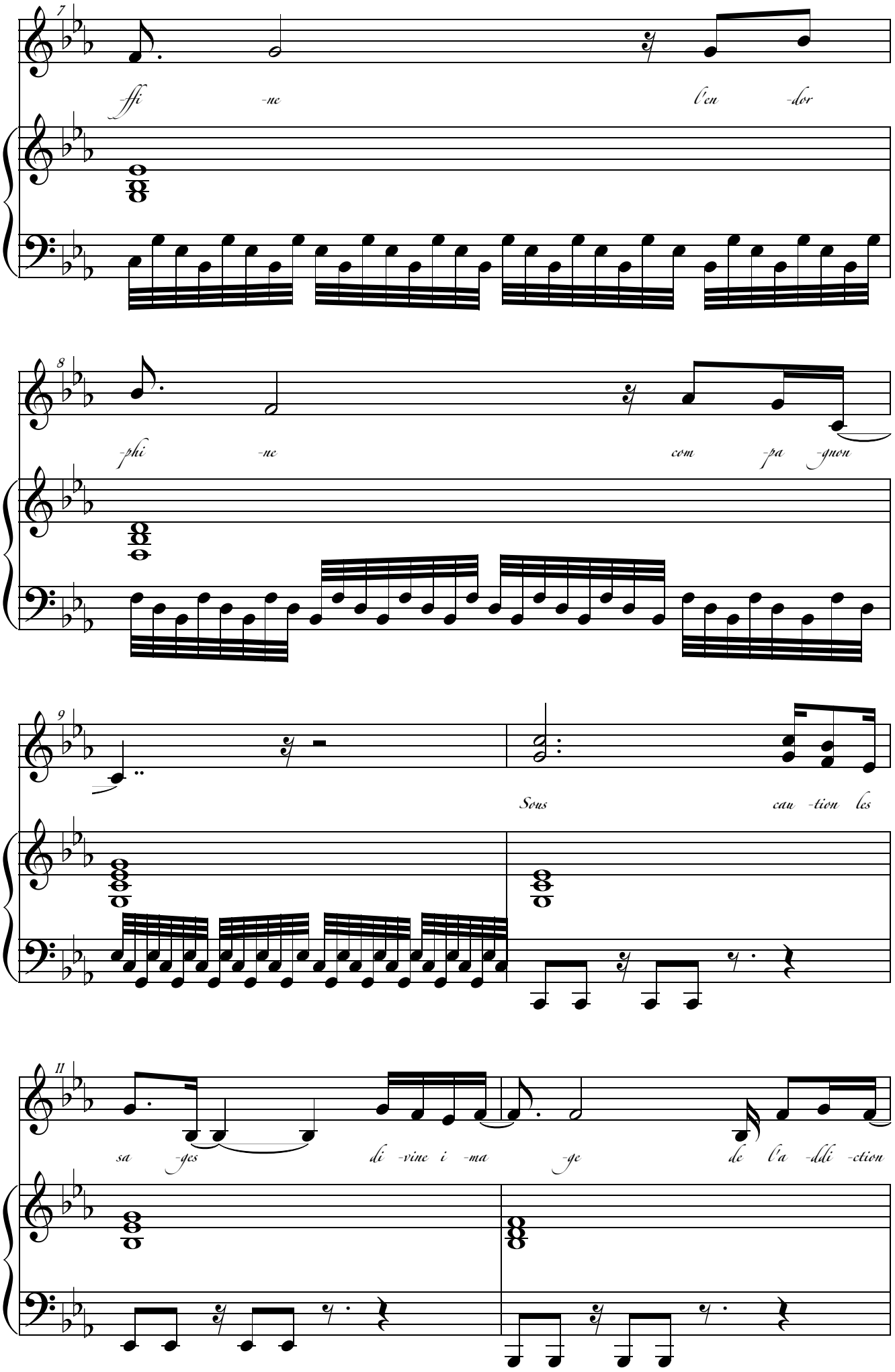
7
-ffi -ne l'en -dor
8
-phi -ne com -pa -gnon
9
Sous cau -tion les
11
sa -ges di -vine i -ma -ge de l'a -ddi -ction

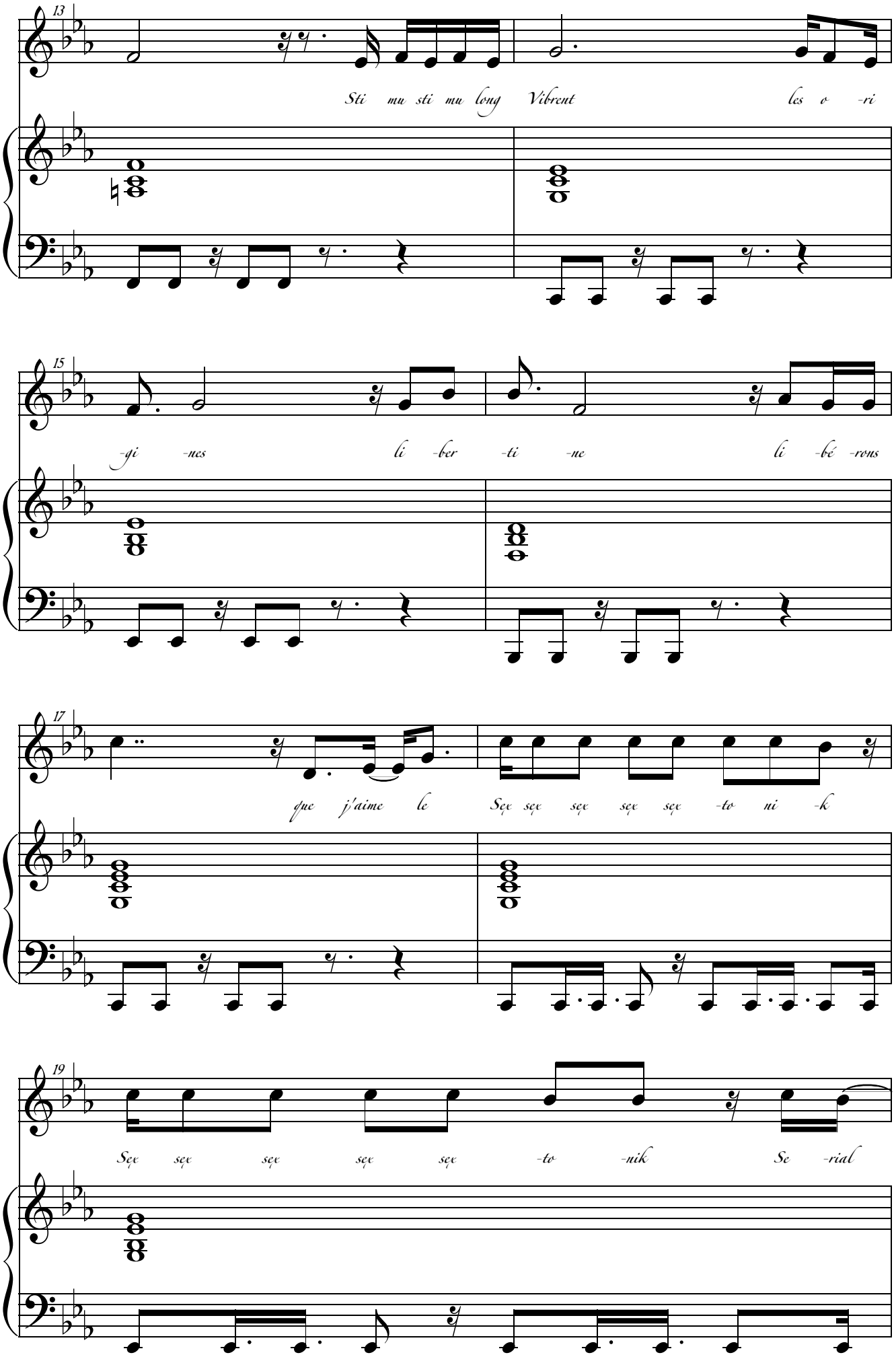
13
Sti mu sti mu long Vibrent les o -ri
15
-gi -nes li -ber -ti -ne li -bé -rons
17
que j'aime le Sęę sęę sęę sęę sęę -to ni -k
19
Sęę sęę sęę sęę sęę -to -nik Se -rial

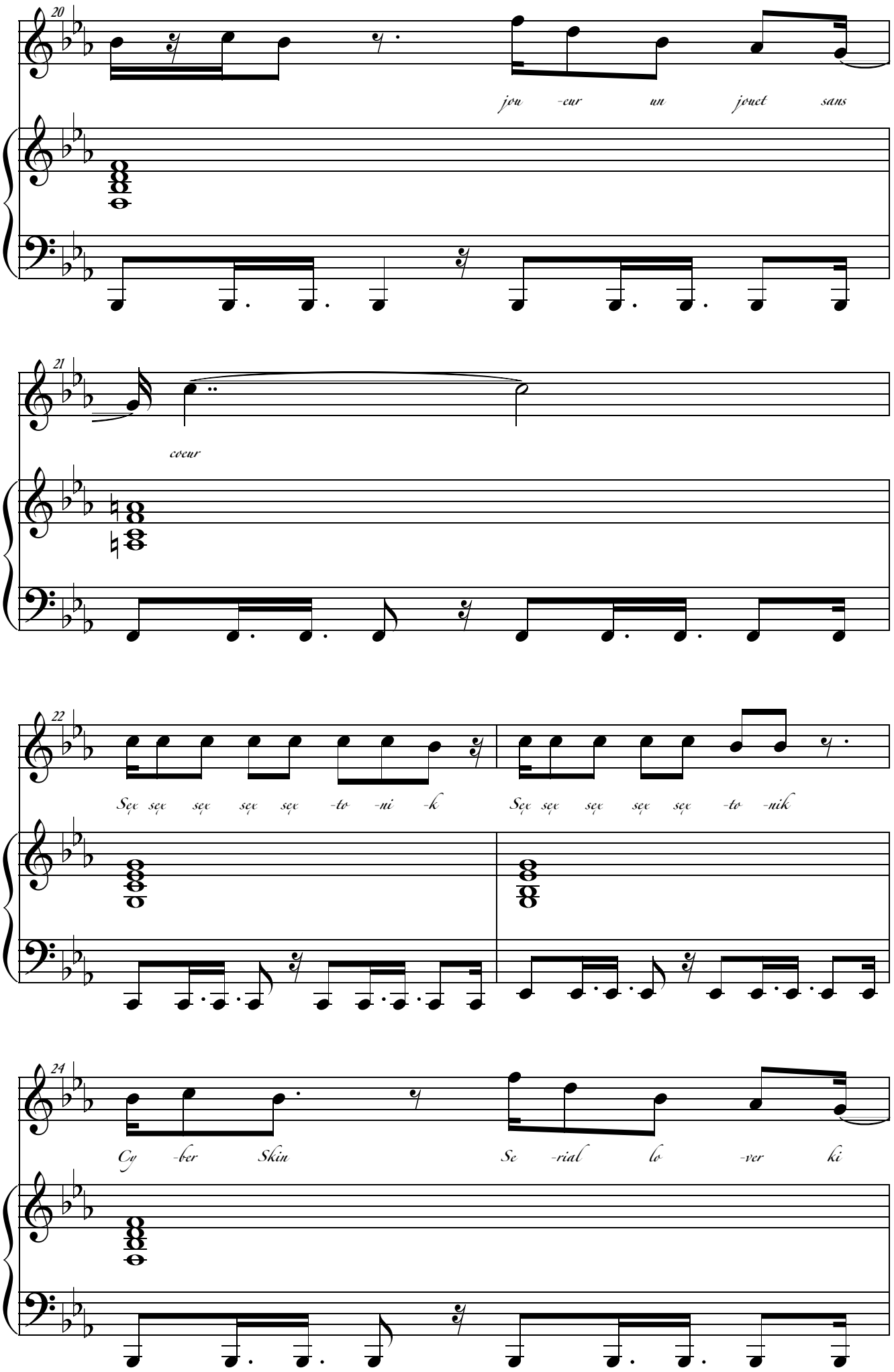
20
jou -eur un jouet sans
21
coeur
22
See see see see see -to -ni -k
See see see see see -to -nik
24
Cy -ber Skin Se -rial lo -ver ki

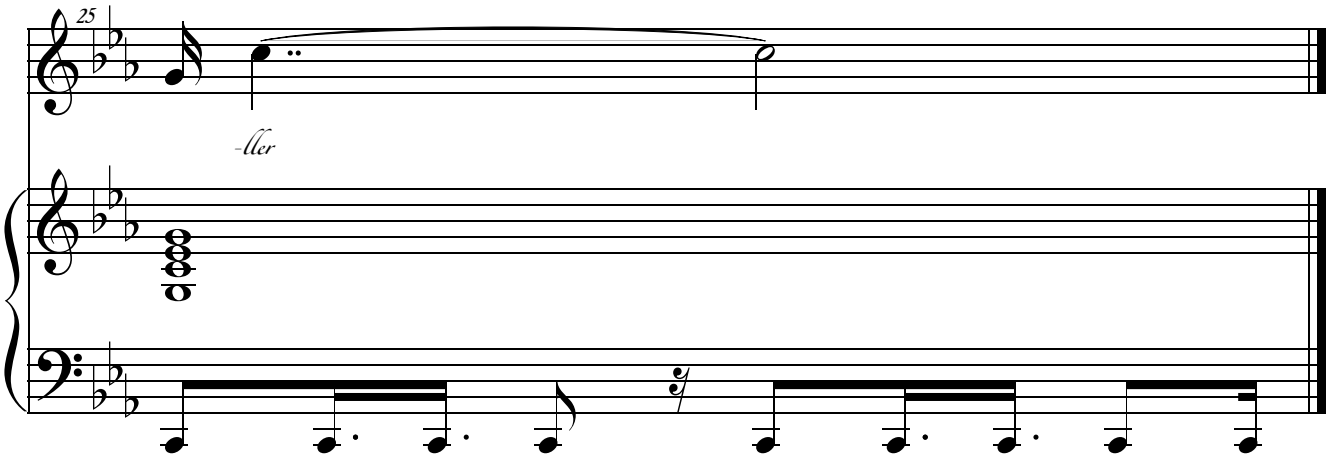
25
-ller

Sextonik

Sous tension
Mais pure
Nulle amertume
Un frisson
Sous pression
S'affine
L'endorphine
Compagnon

Sex sex sex sex sex tonik
Sex sex sex sex sex tonik
Serial joueur un jouet sans cœur
C'est le
Sex sex sex sex sex tonik
Sex sex sex sex sex tonik
Cyber skin serial lover killer

Sous caution
Les sages
Divine image
De l'addiction
Stimu-stimu-long
Vibrent les origines
Libertines
Libérons…
Que j'aime le

D'ivoire ou de Jade
Au verre aimable
Un simulacre
Stimule de nacre
Dis-moi comme
J'extase
Sculpté de bois
Réjouis-moi
Rejoue-le

C'est dans l'air

Mylène Farmer / Laurent Boutonnat

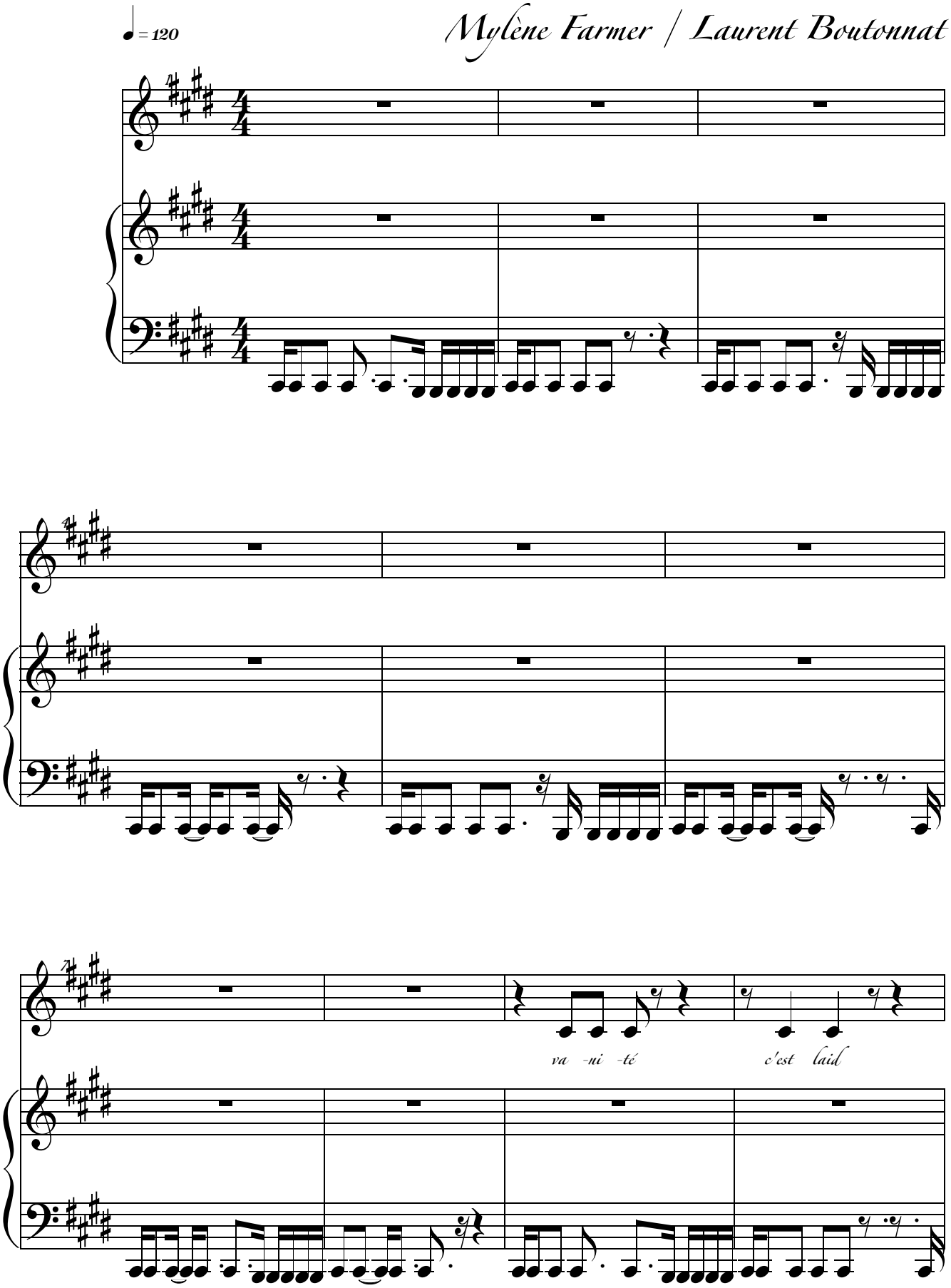

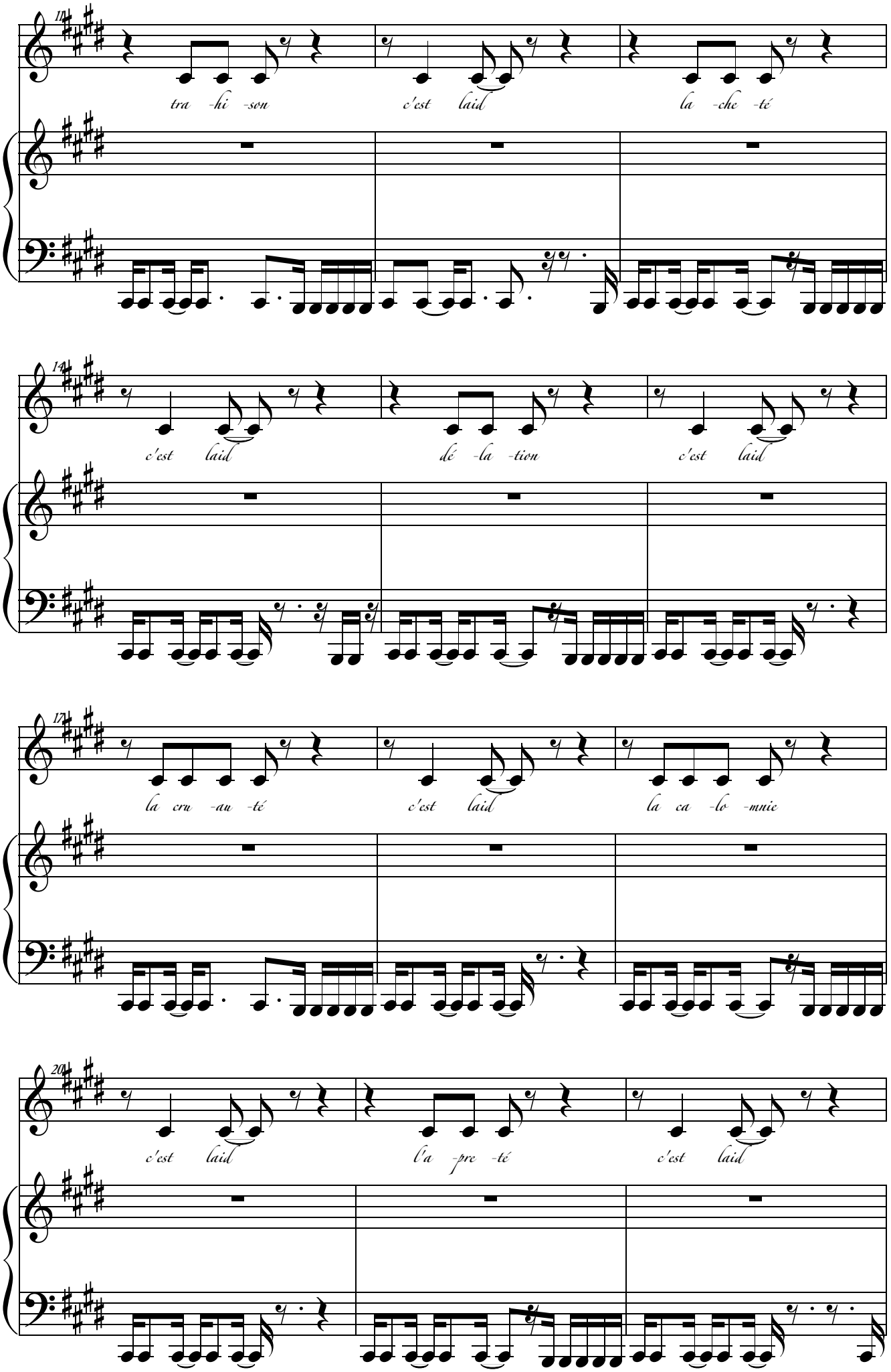
11
tra -hi -son
c'est laid
la -che -té
14
c'est laid
dé -la -tion
c'est laid
17
la cru -au -té
c'est laid
la ca -lo -mnie
20
c'est laid
l'a -pre -té
c'est laid

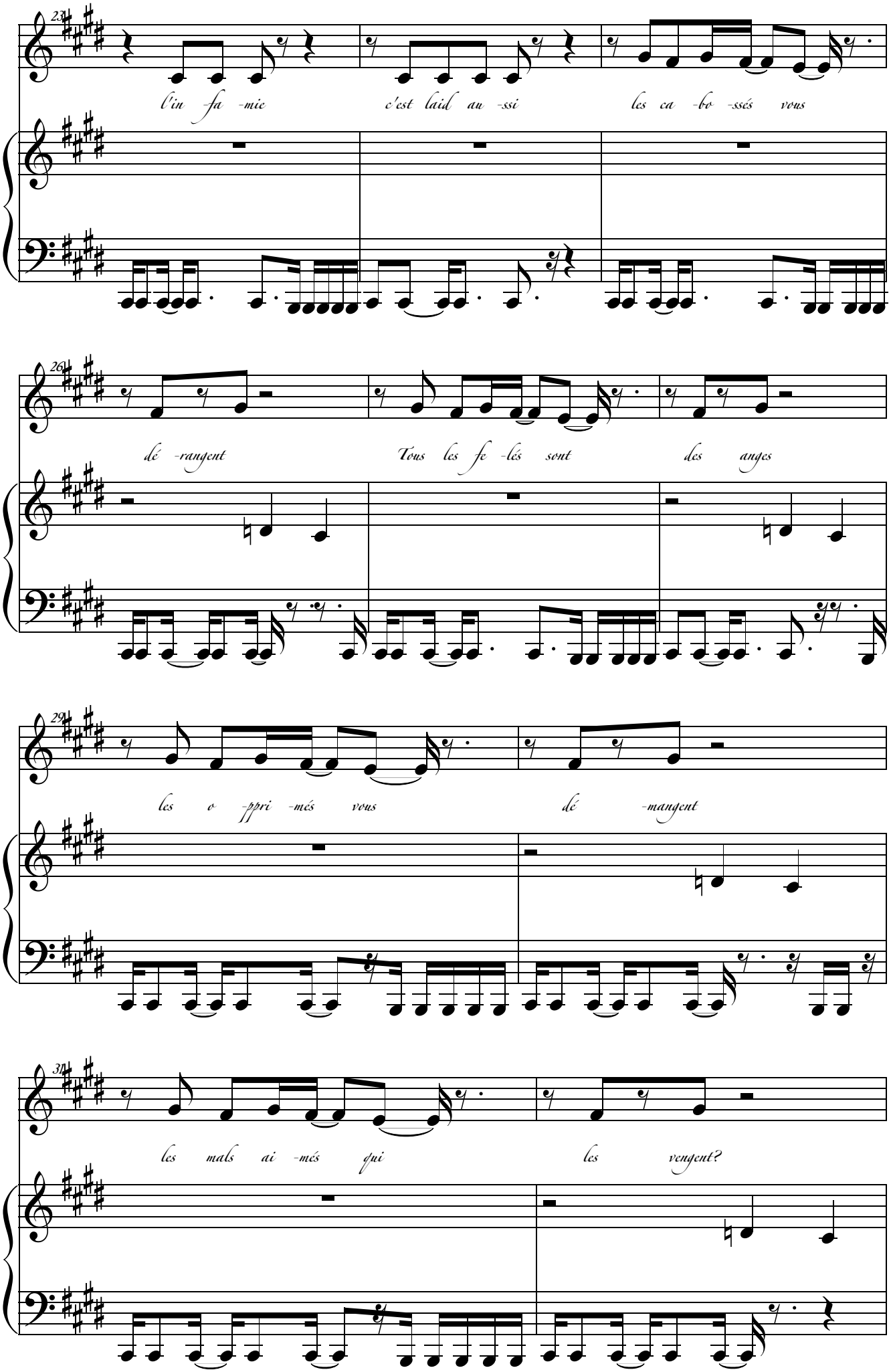
23
l'in -fa -mie c'est laid au -ssi les ca -bo -ssés vous
26
dé -rangent Tous les fe -lés sont des anges
29
les o -ppri -més vous dé -mangent
31
les mals ai -més qui les vengent?

33

les ca -la -mi -tés dé -rengent

35

les cha -o -tiques sont des anges c'est dans l'air

37

pas comme les au -tres dé -mangent

39

les bons a -po -tres j'les mange c'est dans l'air

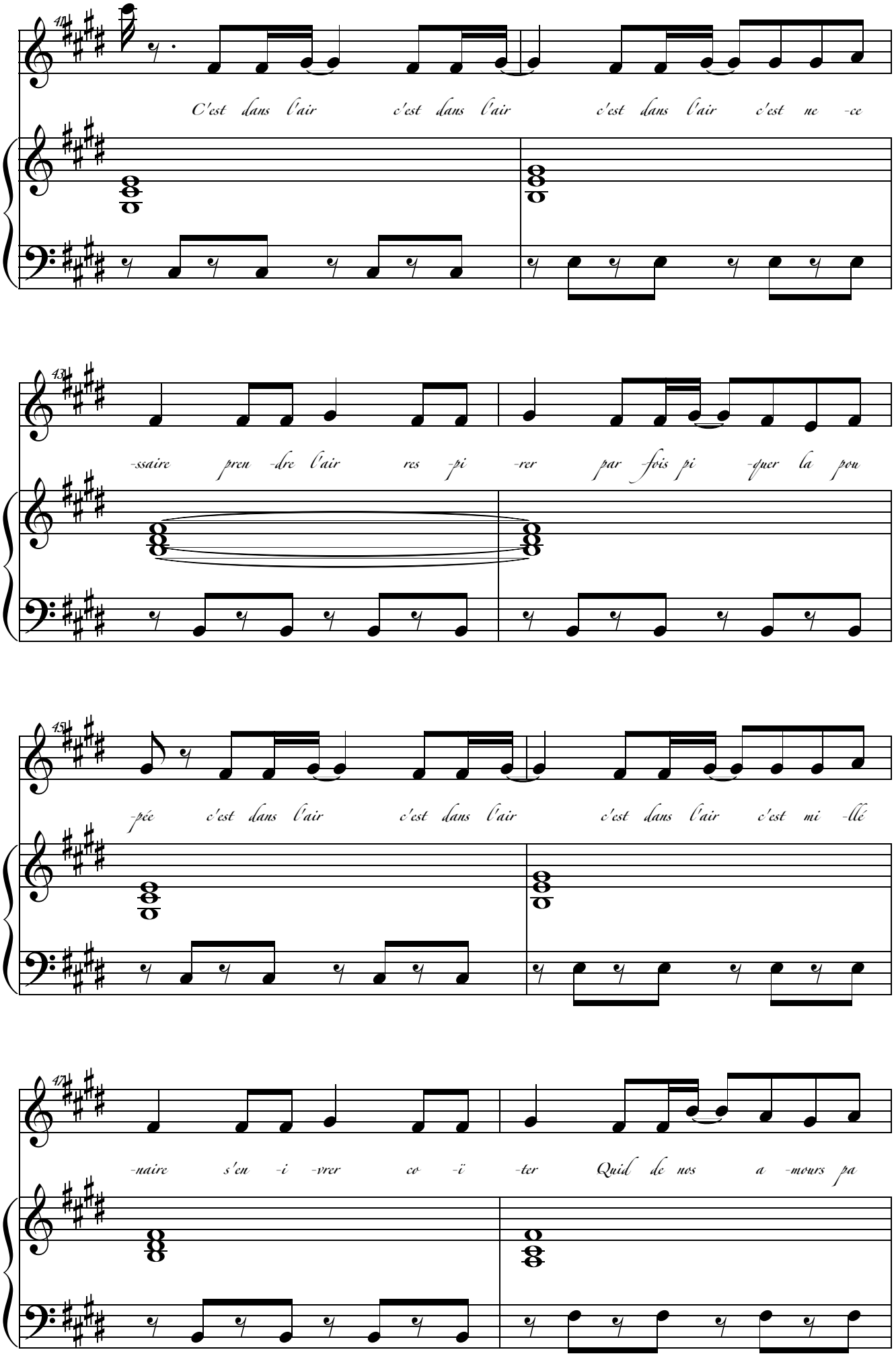
41
C'est dans l'air c'est dans l'air c'est dans l'air c'est ne -ce
43
-ssaire pren -dre l'air res -pi -rer par -fois pi -quer la pou
45
-pée c'est dans l'air c'est dans l'air c'est dans l'air c'est mi -lle
47
-naire s'en -i -vrer co -ï -ter Quid de nos a -mours pa

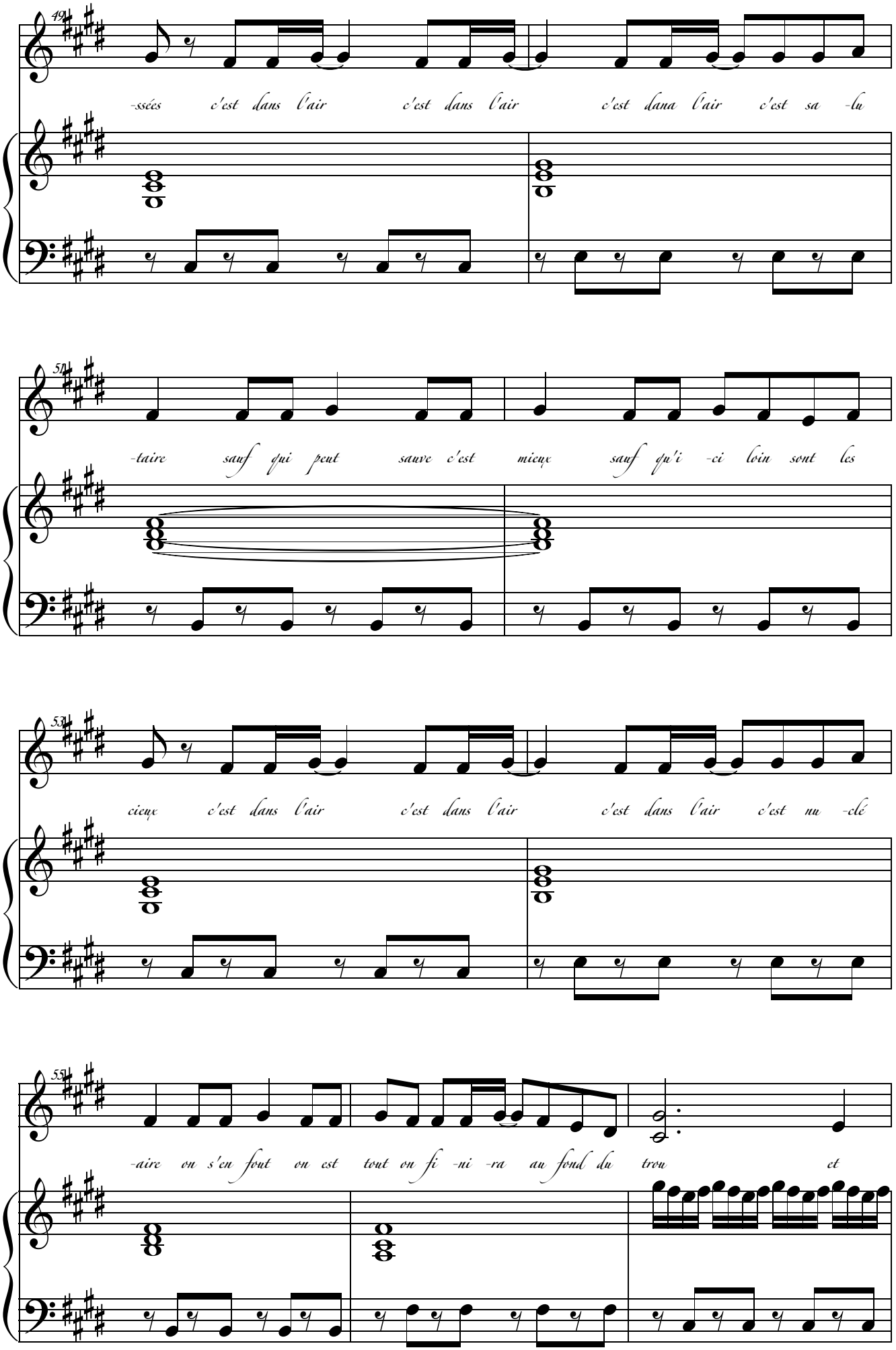
49
-ssées c'est dans l'air c'est dans l'air c'est dana l'air c'est sa -lu
51
-taire sauf qui peut sauve c'est mieue sauf qu'i -ci loin sont les
53
cieue c'est dans l'air c'est dans l'air c'est dans l'air c'est nu -clé
55
-aire on s'en fout on est tout on fi -ni -ra au fond du trou et

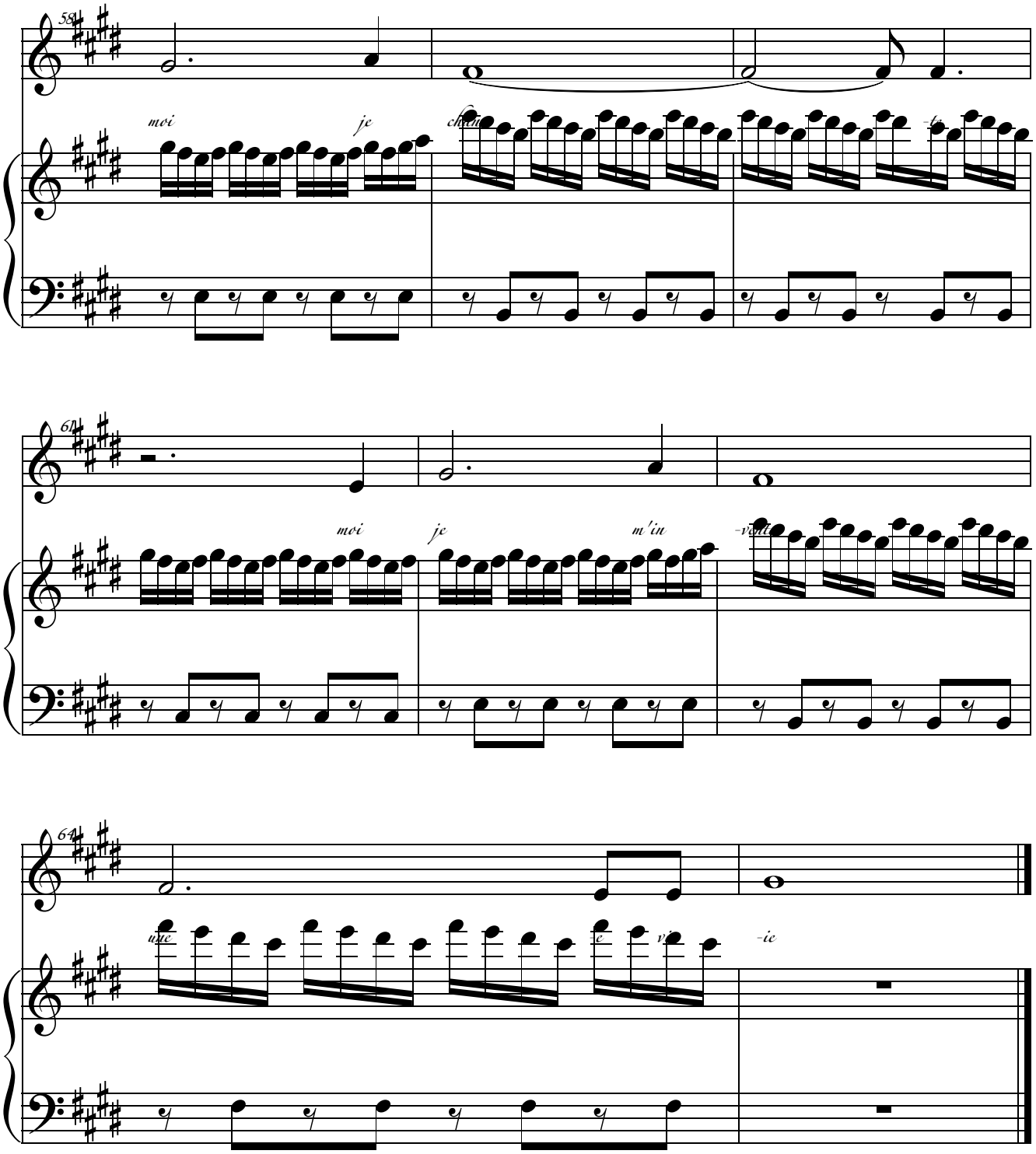
58
moi
je
61
moi
je
m'in
64
-ie

C'est dans l'air

Vanité… c'est laid
Trahison… c'est laid
Lâcheté… c'est laid
Délation… c'est laid

La cruauté… c'est laid
La calomnie… c'est laid
L'âpreté… c'est laid
L'infamie… c'est laid

Les cabossés vous dérangent
Tous les fêlés sont des anges
Les opprimés vous démangent
Les mal-aimés, qui les venge ?

Les calamités dérangent
Les chaotiques sont des anges
Pas comme les autres, démangent
Les bons apôtres je les mange

La fatuité… c'est laid
La tyrannie… c'est laid
La félonie… c'est laid
Mais la vie c'est ça aussi.

Tous les rebuts vous dérangent
Pourtant les fous sont des anges
Les incompris vous démangent
Que faire des ruses…
Que fait le vent ?

C'est dans l'air
C'est dans l'air
C'est dans l'air, c'est nécessaire
Prendre l'air
Respirer
Parfois piquer la poupée

C'est dans l'air
C'est dans l'air
C'est dans l'air, c'est millénaire
S'enivrer
Coïter
Quid de nos amours passés

C'est dans l'air
C'est dans l'air
C'est dans l'air, c'est salutaire
Sauf qui peut
Sauve c'est mieux !
Sauf qu'ici, loin sont les cieux

C'est dans l'air
C'est dans l'air
C'est dans l'air, c'est nucléaire
On s'en fout
On est tout
On finira au fond du trou

Et… moi je chante
Moi je…m'invente une vie.

Si j'avais au moins…

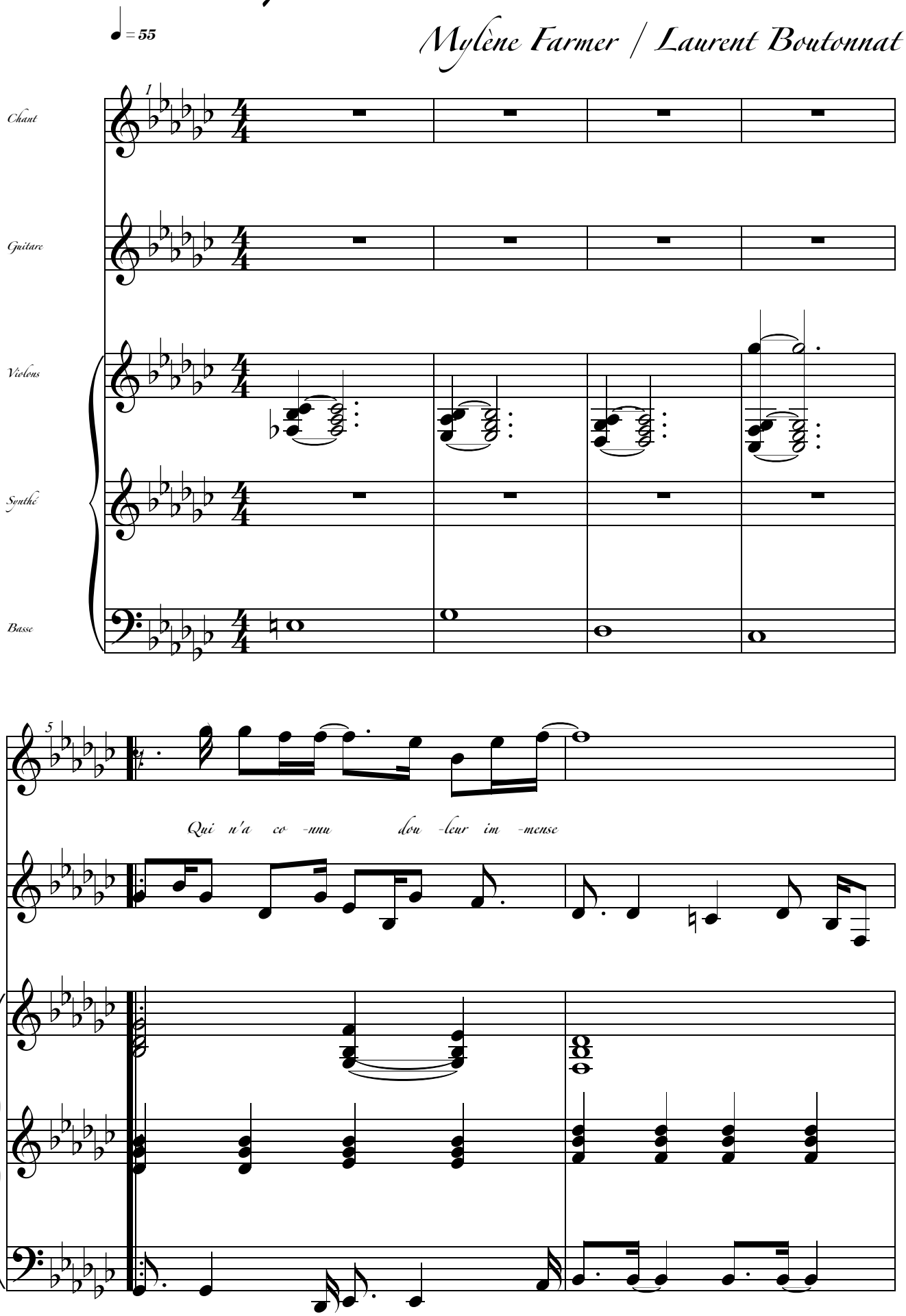

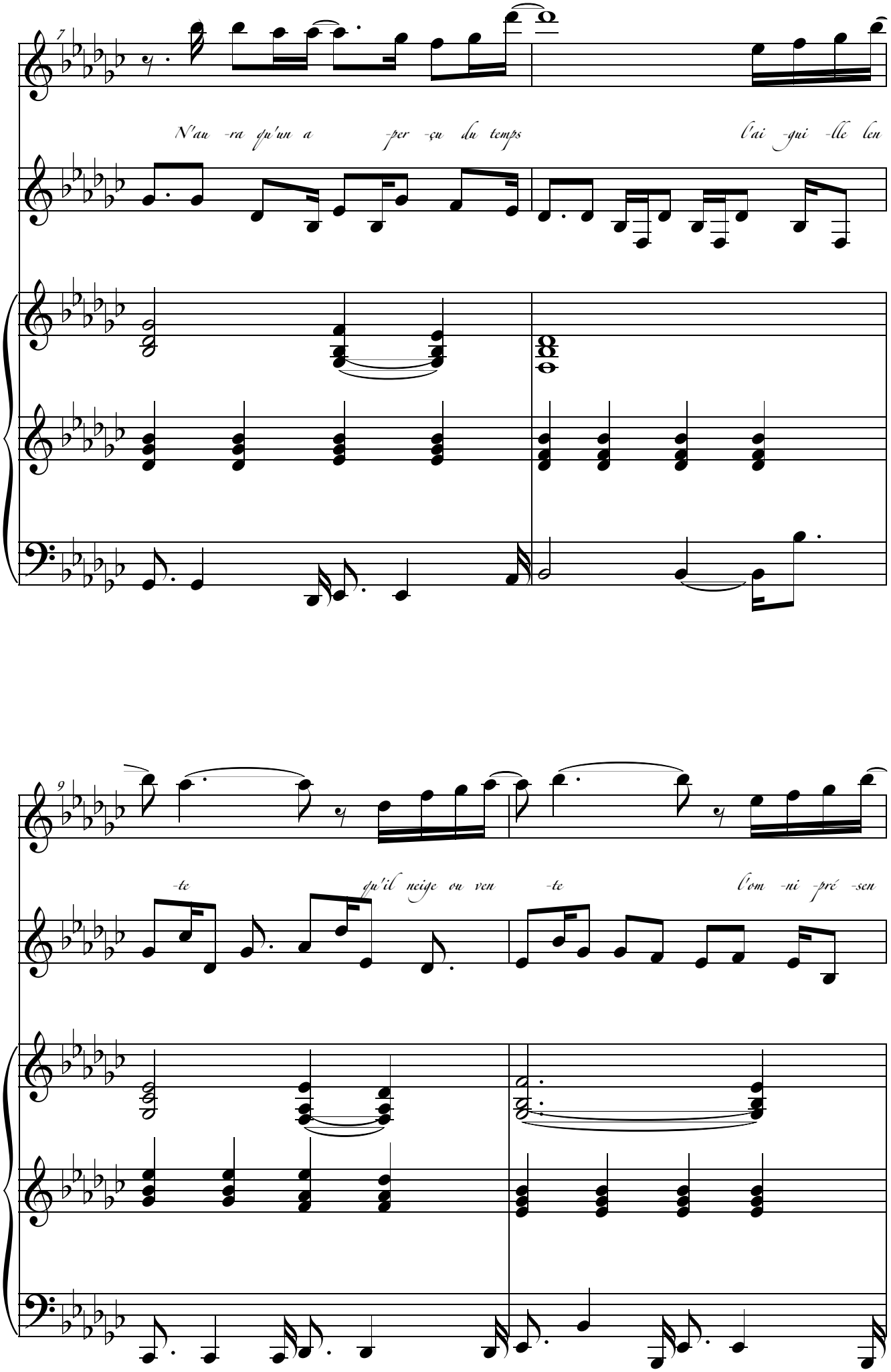
7
N'au -ra qu'un a -per -çu du temps
l'ai -gui -lle len
9
-te qu'il neige ou ven -te
l'om -ni -pré -sen

11

-te sou -ligne ton ab -scence par -tout

13

Si j'a -vais au moins re -vu ton vi -sage

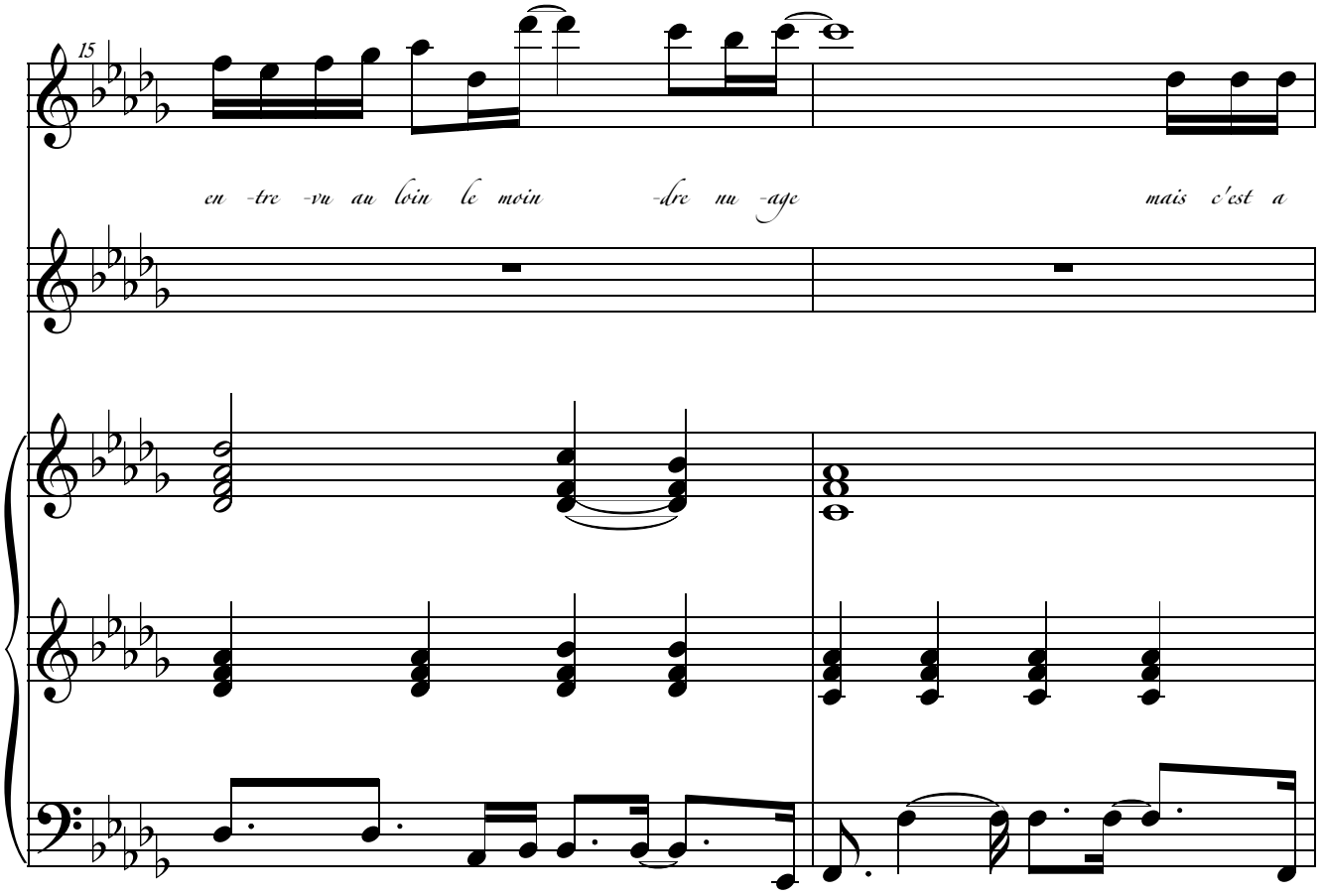
15
en -tre -vu au loin le moin -dre nu -age
mais c'est a

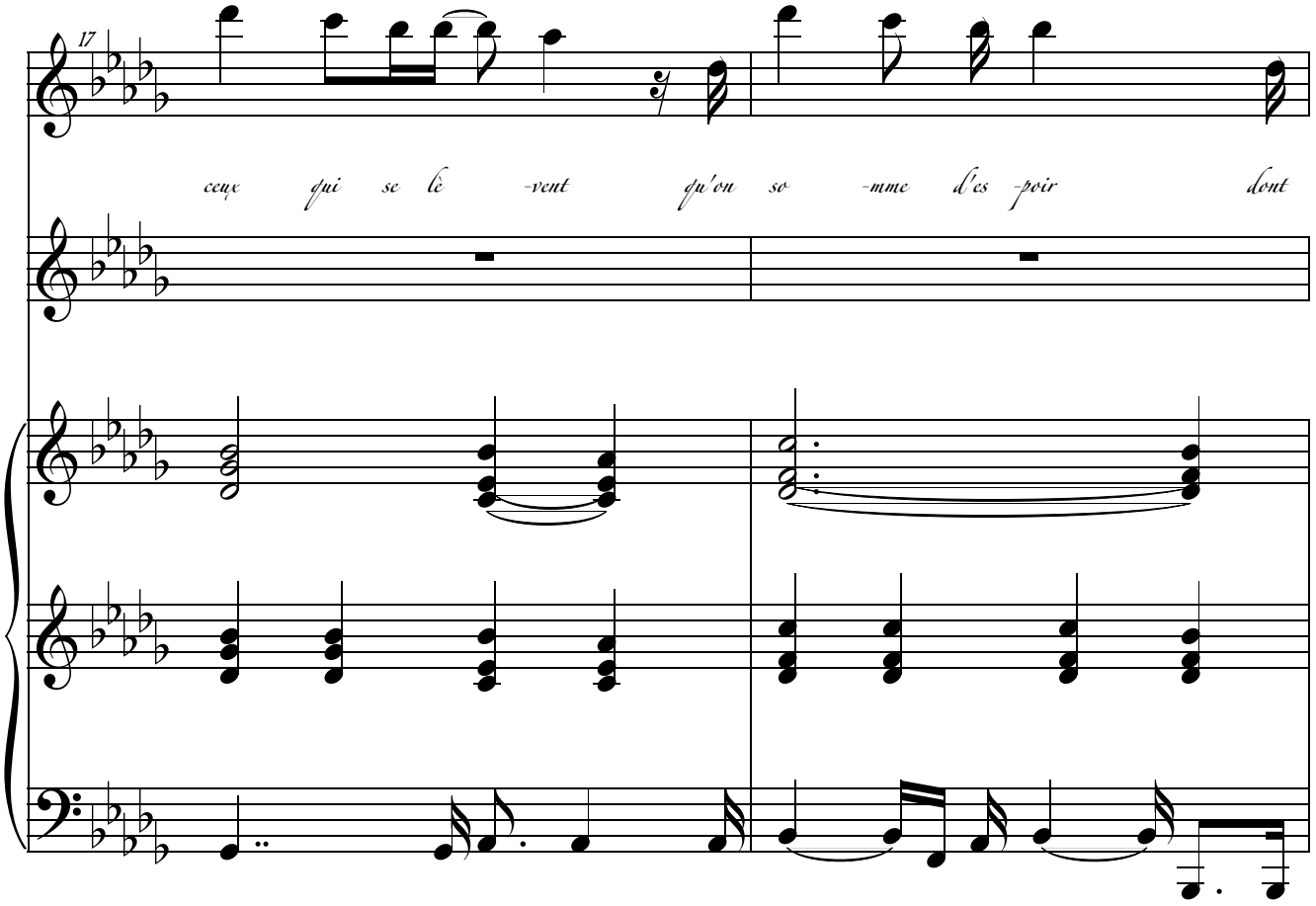
17
ceue qui se lè -vent qu'on so -mme d'es -poir
dont

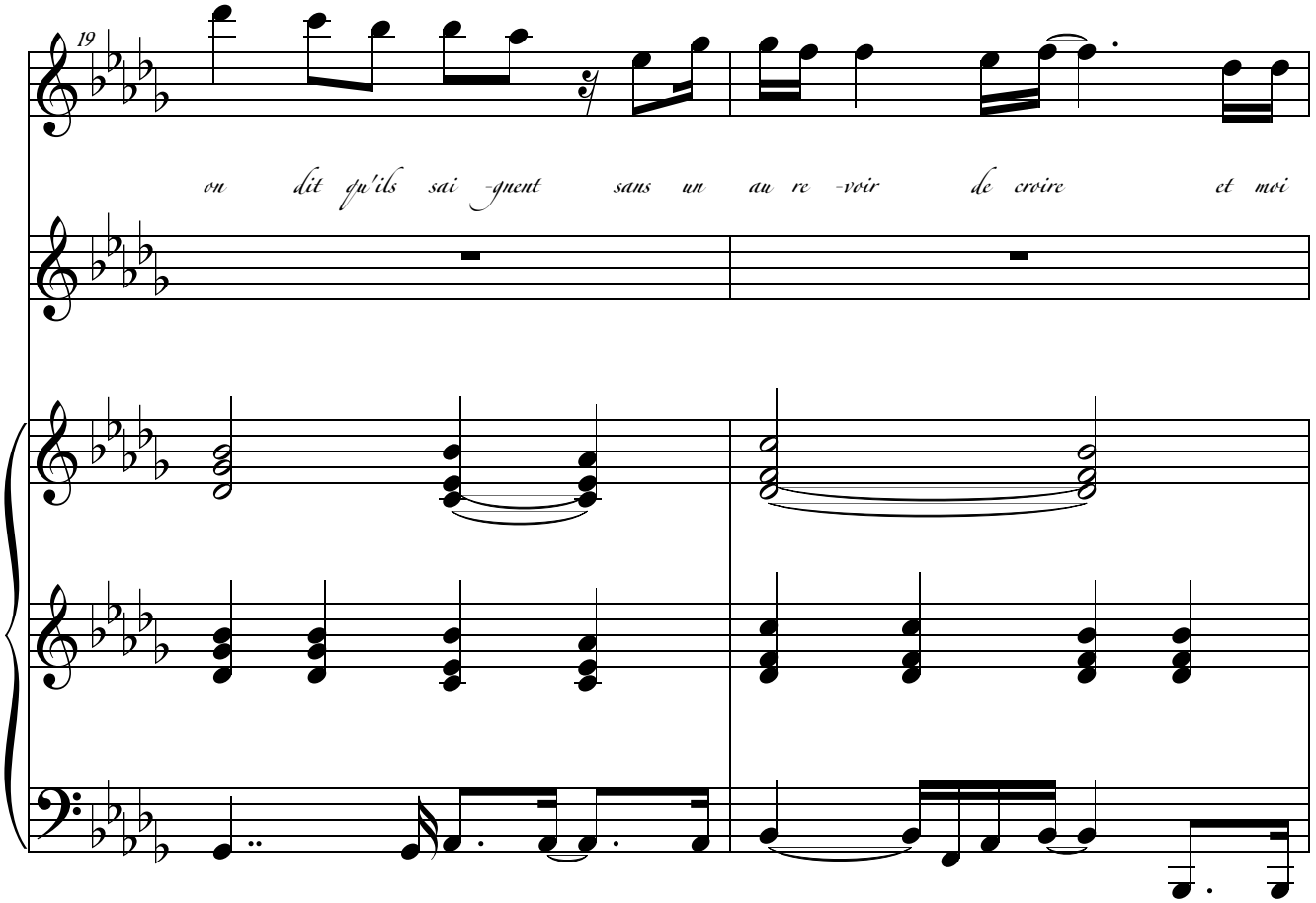
19
on dit qu'ils sai -gnent sans un au re -voir de croire et moi

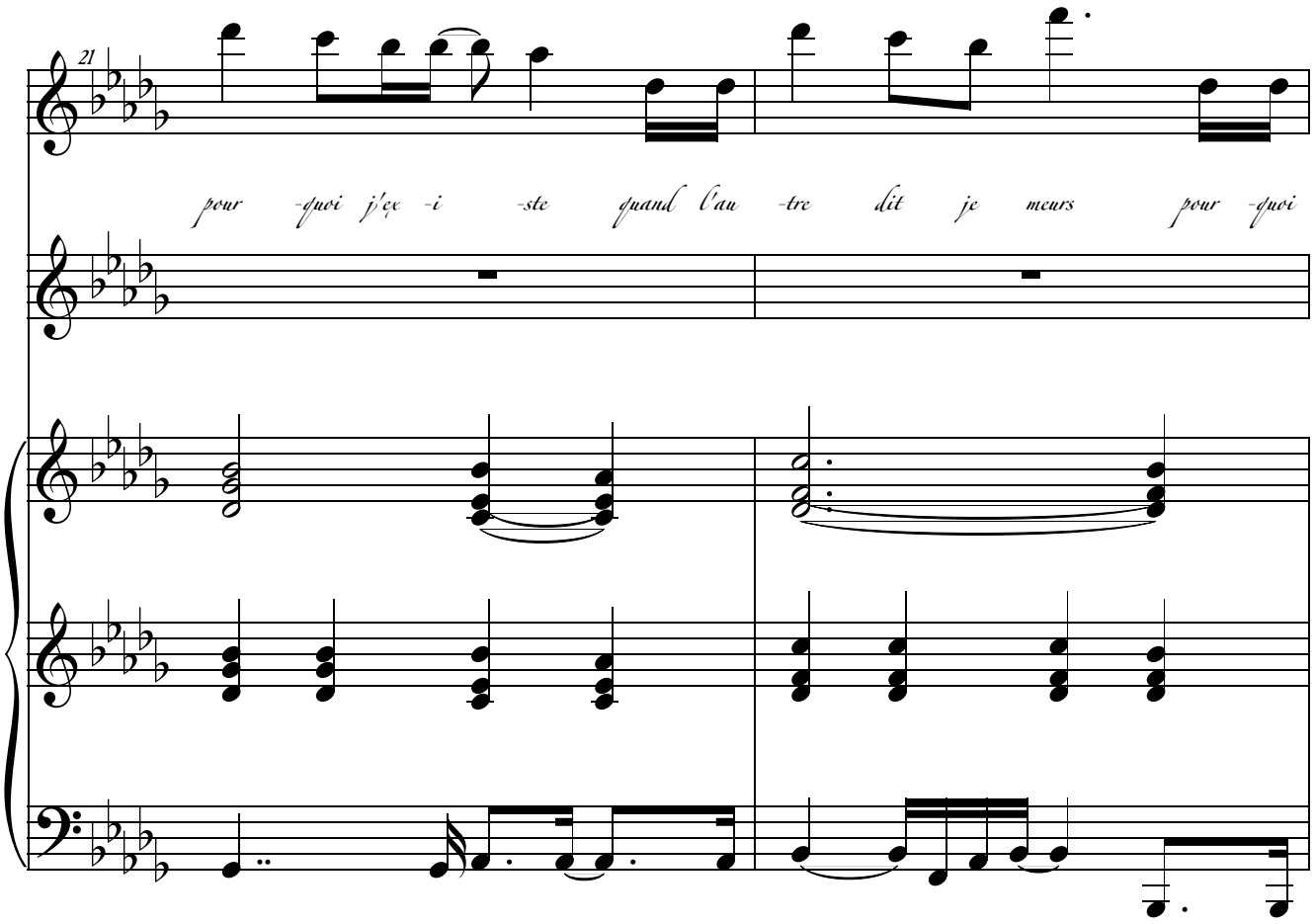
21
pour -quoi j'ex -i -ste quand l'au -tre dit je meurs pour -quoi

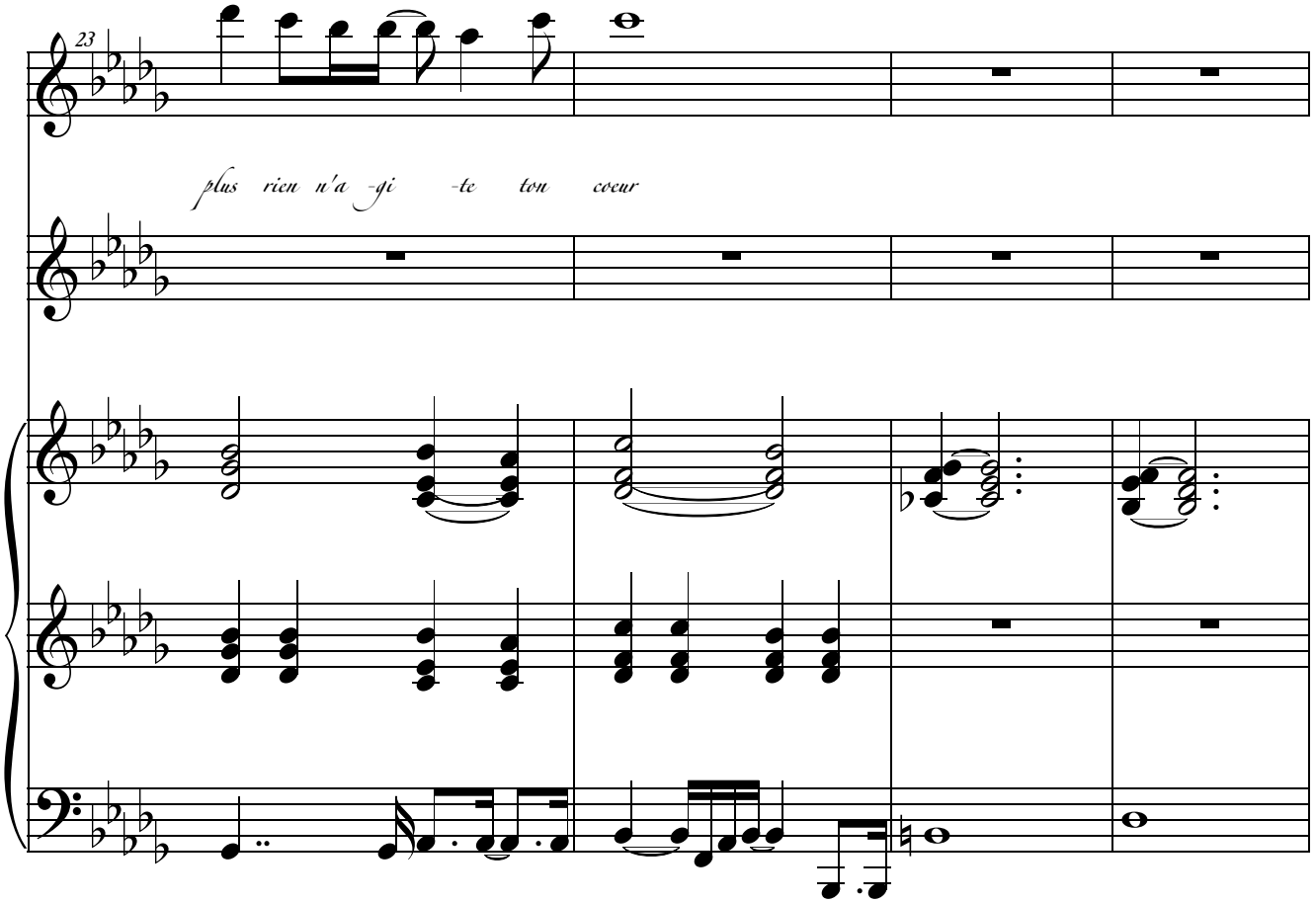
23
plus rien n'a -gi -te ton coeur

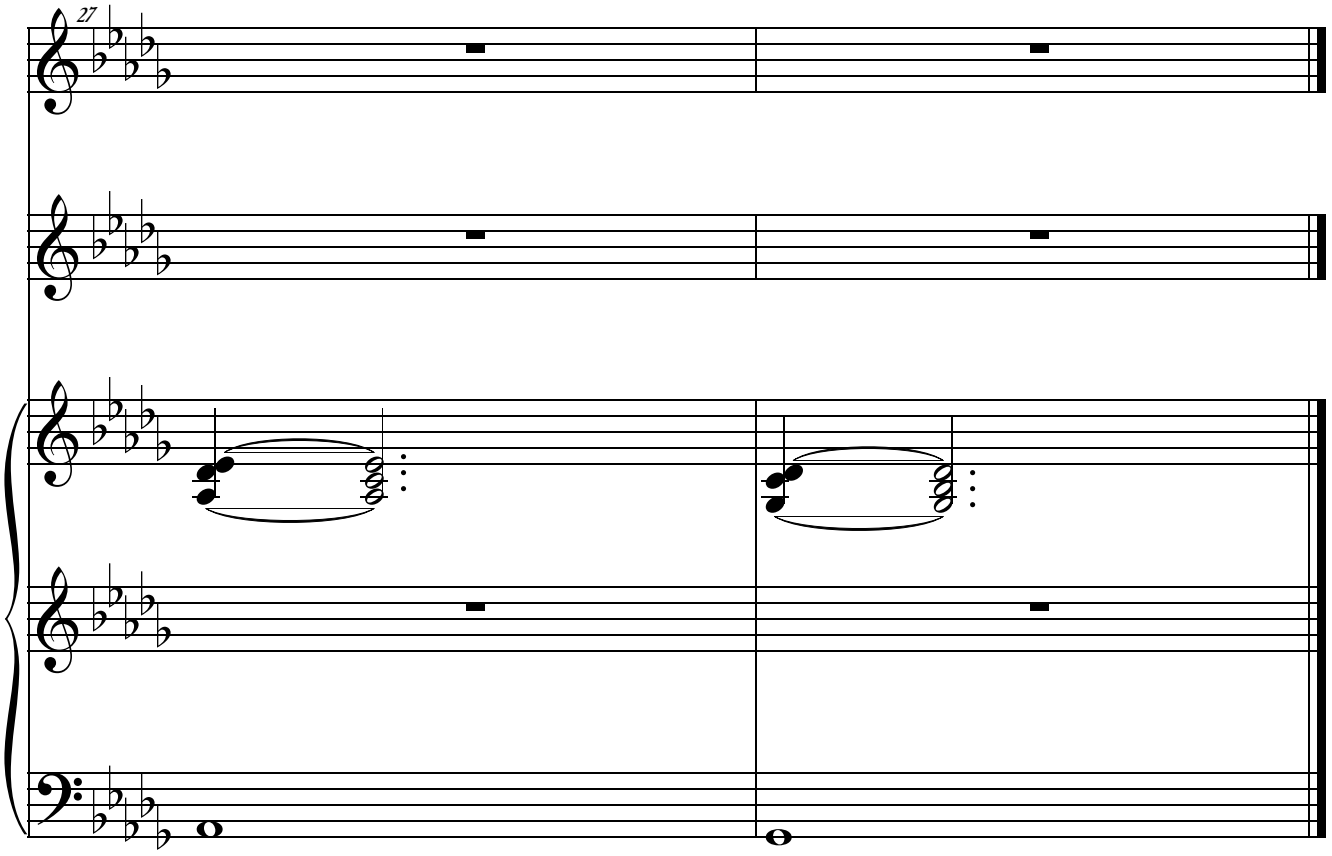
27

Si *j'avais au moins…*

Qui n'a connu
Douleur immense
N'aura qu'un aperçu
Du temps
L'aiguille lente
Qu'il neige ou vente
L'omniprésente
Souligne ton absence
Partout

Qui n'a connu
L'instable règne
Qui n'a perdu
Ne sait la peine
Plus de réserve, du tout
Ni dieu, ni haine, s'en fout
Plus de superbe, j'ai tout
D'une peine…
Un enténèbrement

Si j'avais au moins
Revu ton visage
Entrevu au loin
Le moindre nuage
Mais c'est à ceux
Qui se lèvent
Qu'on somme « d'espoir »
Dont on dit qu'ils saignent
Sans un au revoir, de croire
Et moi pourquoi j'existe
Quand l'autre dit je meurs
Pourquoi plus rien n'agite
Ton cœur …

Tous mes démons
Les plus hostiles
Brisent les voix
Les plus fragiles
De tous mes anges
Les plus dévoués
Et moi l'étrange paumée
Fiancée à l'enténèbrement…

Point de Suture

s o n g b o o k

Dégénération - Appelle mon numéro - Je m'ennuie

Paradis Inanimés - Looking For My Name

Point de suture - Réveiller le Monde - Sextonik

C'est dans l'air - Si j'avais au moins…

© 2008 • Edition Isiaka • 15 Rue de Douai 75009 Paris 09

Partition amateur soumise aux droits d'auteurs • Réservé à un usage privé ou éducatif